

LAMM

Conference & Education

Conference & Education Collections

Contents

Company	p. 2
Conference	p. 12
Genya	p. 14
L213	p. 28
Mura	p. 44
C100	p. 62
C900	p. 82
Tulip	p. 92
M100	p. 102
Tail	p. 116
Unica	p. 126
Futura	p. 138
F50	p. 148
On Time	p. 158
T200	p. 168
Education	p. 176
Blade	p. 178
ST12-13	p. 194
Runner	p. 206
E4000	p. 220
E5000	p. 234
Q3000	p. 248
Finishes	p. 260
Main references	p. 276
Prizes and recognitions	p. 278

Qualità e Innovazione Made in Italy

LAMM dal 1959 produce e installa in tutto il mondo sistemi di sedute per sale conferenza, auditorium, università, cinema, teatri e spazi pubblici.

La capacità progettuale, l'ingegnerizzazione e l'organizzazione produttiva permettono all'azienda di rispondere con flessibilità alle esigenze di architetti e committenti, offrendo una vasta gamma di prodotti di serie e soluzioni parzialmente o interamente custom.

Il nuovo logo aziendale e il nuovo show-room esprimono con eloquenza il profondo processo di evoluzione avviato da LAMM all'insegna dell'innovazione delle linee produttive, delle politiche di qualità, dello sviluppo di prodotti capaci di coniugare design esclusivo ed elevato contenuto tecnico, nonché dell'introduzione di nuove finiture nel campo delle essenze, dei tessuti, dei rivestimenti e dei cicli di verniciatura. L'intero processo, dalla progettazione alla produzione, è realizzato in Italia. L'innovazione abbinata alla qualità artigianale dei prodotti, la cura di ogni dettaglio e la creatività sono valori che negli anni sono stati riconosciuti con numerosi premi internazionali.

L'impegno di LAMM si concretizza anche nell'attenzione che l'azienda rivolge all'ambiente con processi produttivi eco compatibili e sostenibili. La qualità LAMM è attestata dalla conformità alle più importanti certificazioni nazionali e internazionali di prodotto, di processo e di rispetto ambientale.



Made in Italy Quality and Innovation

Since 1959, LAMM has been producing and installing seating systems for conference rooms, auditoriums, universities, cinemas, theatres and community facilities throughout the world.

Its design capacity, engineering and production organisation allow the company to be flexible in meeting the needs of architects and clients, offering an extensive range of standard products and partially or entirely bespoke solutions.

The new company logo and show-room eloquently convey the thorough evolution process initiated by LAMM, focused on the innovation of its product lines, quality policies, the development of products able to merge exclusive designs with high technical content, as well as the introduction of new finishes for woods, fabrics, upholstery and painting cycles.

The entire process, from design to production, is carried out in Italy. Innovation fused with artisan quality products, attention to detail and creativity are the values that have led to numerous international awards over the years.

LAMM's commitment is also expressed through the company's environmental awareness, demonstrated by its eco-friendly and sustainable production processes. LAMM quality is confirmed by its compliance with the most important national and international certification for products, processes and environmental protection.





Conference and Education

Risposte esclusive per ambienti complessi

Per LAMM il design non è mai un semplice esercizio di stile, ma la capacità di comprendere e tradurre in prodotti iconici le complesse esigenze del mercato.

In primo piano gli ambienti Conference ed Education, dove ha saputo sviluppare sistemi che hanno contribuito all'evoluzione dell'intero settore.

In questo campo LAMM vanta un'esperienza di livello assoluto che spazia dalle poltrone ai banchi didattici, attraverso una vasta proposta di collezioni a catalogo, così come di soluzioni personalizzate.

Un approccio che si traduce in prodotti caratterizzati dalla capacità di unire al raffinato design innovative soluzioni tecnologiche, una esclusiva sensibilità nella scelta e nella lavorazione dei materiali, una elevata attenzione rivolta ai livelli di comfort, ergonomia, flessibilità d'uso, qualità, sicurezza e durabilità.

Il lunghissimo elenco di prestigiose realizzazioni internazionali rendono la migliore testimonianza di questa esperienza.

A completare l'offerta i sistemi dinamici a scomparsa delle poltrone e in assoluta esclusiva dei banchi didattici, per l'organizzazione autoadattativa e polifunzionale degli spazi conferenze. Soluzioni intelligenti, completamente automatizzate, capaci di mutare in pochi attimi la configurazione e la destinazione d'uso delle sale, trasformandole in luoghi pronti ad accogliere funzioni differenti, all'insegna della flessibilità e della razionalizzazione.

Exclusive solutions for complex spaces

At LAMM, design is never merely a simple stylistic exercise, but rather the ability to recognise and transform complex market needs into iconic products.

Conference and Education spaces are front and centre, it is here that LAMM has been able to create systems that have contributed to the development of the entire sector.

LAMM has a long-standing experience in this field, which ranges from armchairs to study benches and includes a wide selection of catalogue collections, as well as bespoke solutions. This is an approach which results in products distinguished by their capacity to merge innovative technical solutions with stylish designs, innate understanding in selecting and crafting materials and a strong focus on comfort, ergonomics, flexibility of use, quality, safety and durability.

The lengthy list of prestigious international projects is the best testimony to this experience.

The dynamic foldaway seating systems and utterly exclusive study benches round out the offer, providing solutions for auto-adaptive and multifunctional organisation of conference spaces. Intelligent, fully automated solutions that can change the set-up and use of rooms in just a few seconds, transforming them into spaces ready to be used for different purposes, all designed around flexibility and streamlining.

Personalizzazione

Pezzi unici di serie

Il processo produttivo messo a punto da LAMM consente di beneficiare ai più alti livelli della elevata costanza qualitativa dei cicli a sofisticata tecnologia unita al valore aggiunto della sensibilità e della maestria artigianale del Made in Italy. Grazie a questo connubio e alla capacità di interpretare le esigenze dell'interior design contemporaneo, LAMM è in grado di assecondare gli obiettivi di flessibilità e personalizzazione espressi dalla singolarità di ogni intervento sia modificando e adattando i propri sistemi di seduta e di banchi studio sia sviluppando soluzioni originali e inedite.

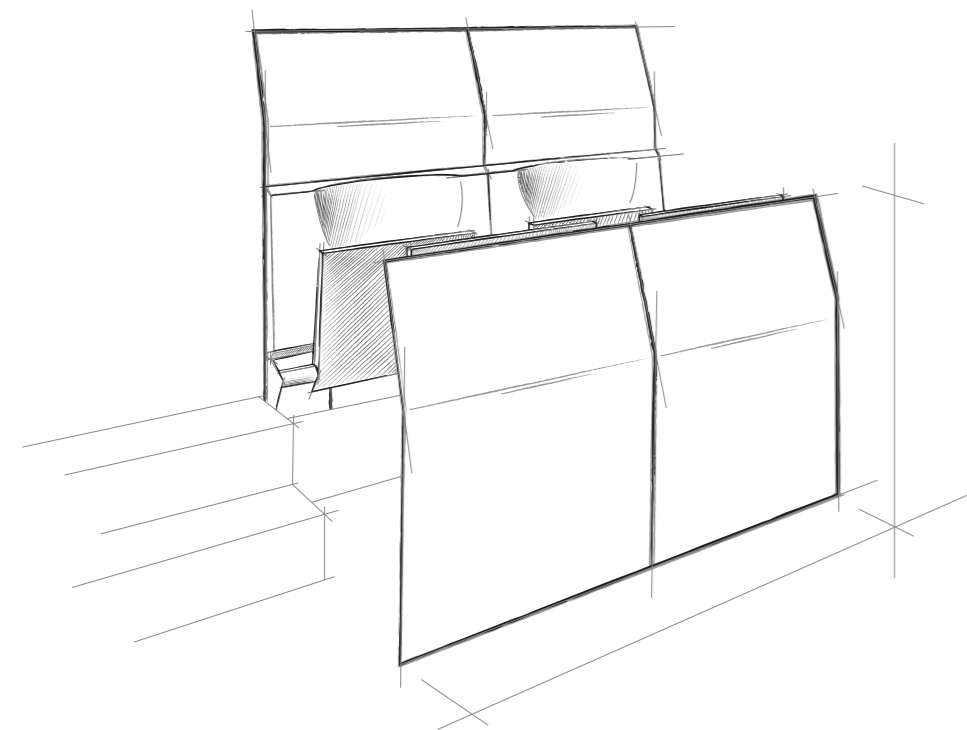

Custom study bench for
La Maison du Savoir, Campus Belval Esch-sur-Alzette - Luxemburg

Customisation

Unique standard pieces

The production process developed by LAMM provides superior benefits, such as consistent high quality in production cycles and sophisticated technology, combined with the added value that stems from the innate understanding and craftsmanship that imbues Made in Italy excellence. Thanks to this combination and its ability to interpret the needs of contemporary interior design, LAMM can meet the flexibility and customisation objectives expressed in the uniqueness of each project by modifying and adapting its seating systems and study benches and developing original, innovative solutions.

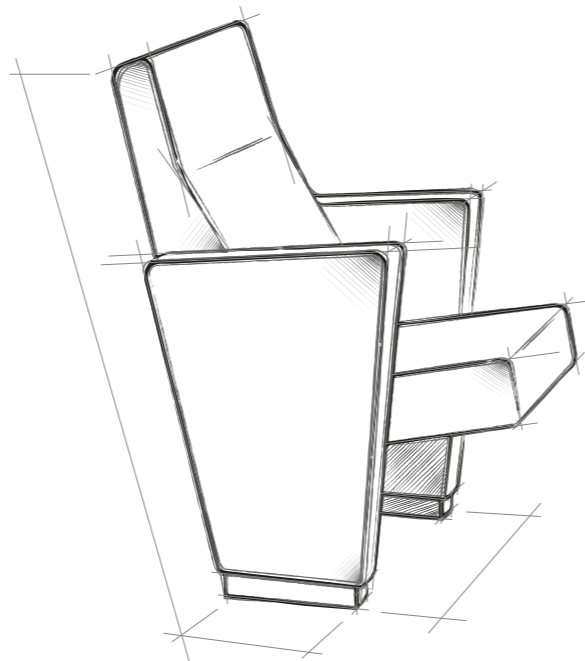

Custom armchair for
La Biennale di Venezia, New Sala Darsena - Venice, Italy



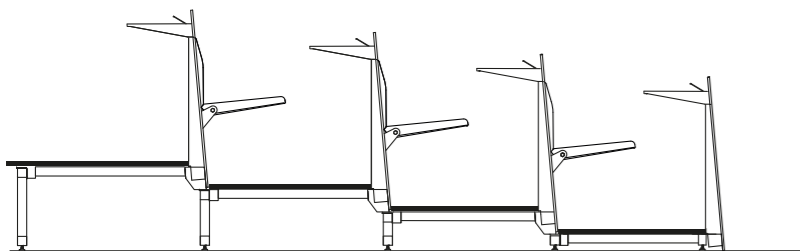

Pedane e tribune fisse
Fixed tribunes and platforms

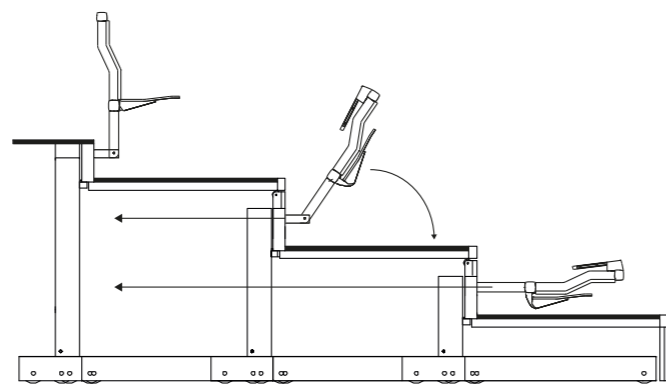

Tribune telescopiche
Telescopic tribunes

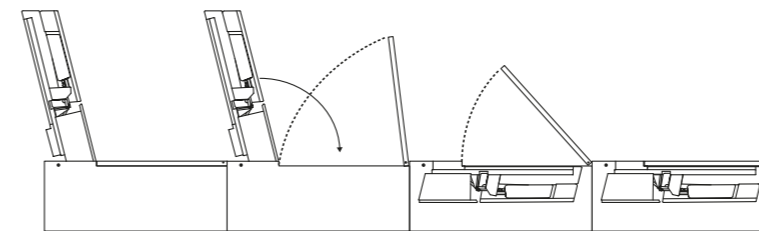
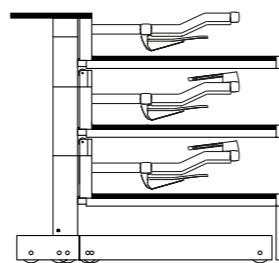

Sistemi a scomparsa
Hiding seating systems

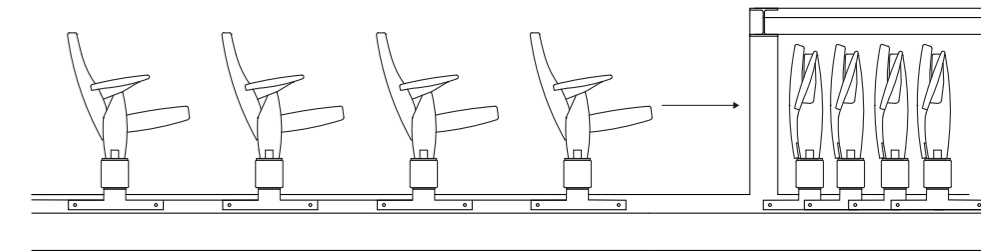

Sistemi a scomparsa su binario
Sliding seating systems

Sistemi speciali fissi e a scomparsa

Qualità underground

La visione di LAMM legata alla qualità globale nell'allestimento delle aule universitarie e delle sale conferenze e per spettacoli, ha condotto alla messa a punto di una completa serie di sistemi di pedane e tribune fisse, alle quali si aggiunge una articolata offerta di sistemi speciali capaci, attraverso semplici operazioni automatizzate, di trasformare in pochi istanti gli ambienti, rendendoli disponibili ad altre funzioni d'uso. I sistemi comprendono pavimenti volventi (le poltrone ruotano e scompaiono completamente sotto il piano di calpestio), pedane e gradinate telescopiche (le poltrone vengono raccolte e compattate lungo una parete), dispositivi su binario incassato a pavimento (le file di poltrone scorrono e si compattano orizzontalmente sotto il palco o in appositi volumi di contenimento).

Special fixed and hidden systems

Underground quality

LAMM's vision for a global standard in fittings for university lecture halls, conference rooms and performance spaces led it to design a complete series of fixed tribunes and platforms. These are complemented by a wide range of special systems that can transform the spaces in just a few seconds through simple automated actions and make them available for other uses. These systems include rolling flooring (seats rotate and fully conceal beneath the flooring), tribunes and telescopic terraced steps (seats are collected and compacted along the wall), devices on tracks set into the floor (the rows of seats slide and compact horizontally beneath the stand or in specific storage spaces).

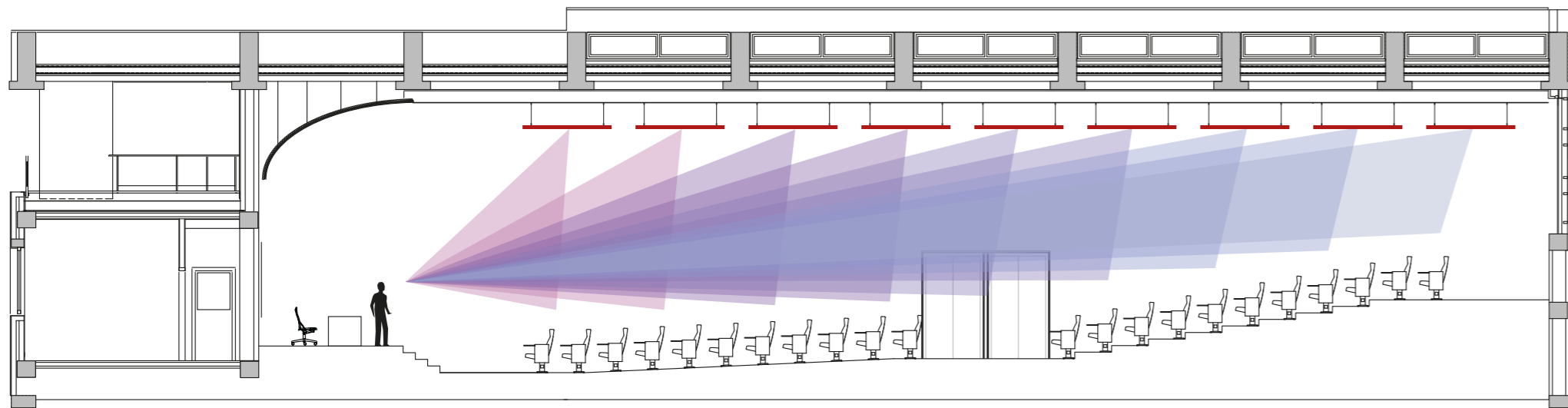

Acustica

The sound of silence

Il comfort acustico è elemento qualitativo essenziale per il buon funzionamento di un'aula, una sala conferenze, un luogo di spettacolo. Per raggiungere ai massimi livelli questo risultato LAMM è in grado di fornire ad architetti e progettisti un servizio dedicato, articolato su due specifici campi d'azione: la specializzazione dei suoi sistemi di sedute, peraltro già concepiti per fornire adeguate prestazioni in questo senso e, non secondariamente, l'allestimento complessivo degli ambienti finalizzato al conseguimento dei più elevati obiettivi di comfort avvalendosi del know-how e dell'esperienza messi a disposizione dalla Caruso Acoustic®, divisione altamente qualificata nella produzione di pannelli fonoassorbenti.

Acoustics

The sound of silence

Acoustic comfort is a key element for the proper functioning of a classroom, conference room or performance space. In order to achieve the highest levels of acoustic comfort, LAMM can provide architects and designers with a dedicated service divided into two specific action areas: the specialisation of its seating systems, which have already been designed to offer sufficient performance in this area and, last but not least, the total space outfitting conceived to offer the highest levels of comfort, making use of the expertise provided by Caruso Acoustic®, division highly specialised in the production of sound-absorbing panels.



Multimedialità

Integrazione smart

Banchi studio, poltrone e sistemi di sedute sono sviluppati per favorire la massima integrazione e sinergia con tutti i sistemi di multimedialità che oggi concorrono alle attività educative e conferenze. Il concept messo a punto da LAMM è di tipo inclusivo e a elevata flessibilità, con cablaggi totalmente integrati e protetti, flessibili, adattabili e personalizzabili alle più diverse esigenze. Gli stessi dispositivi di interconnessione risultano perfettamente coerenti col design d'insieme, oltre che di facile e intuitivo impiego.

Multimedia

Smart integration

Study benches, armchairs and seating systems are designed to promote maximum integration and synergy with all multimedia systems used nowadays in educational and conference activities. The concept developed by LAMM is inclusive and highly flexible, featuring totally integrated, protected and flexible wiring that can be adapted and customised to a wide range of needs. The interconnection devices go perfectly with the overall design, and are also easy and intuitive to use.



Conference

Genya

Dante Bonuccelli



Ergonomia e comfort

Schienale dotato di molleggio e dispositivo di supporto lombare, che si assesta con un movimento sincronizzato all'apertura del sedile. Imbottitura a densità differenziata, che assicura un elevato senso di benessere.

Ergonomics and comfort

The backrest has a lumbar support that is adjusted through a synchronized movement at the opening of the seat. Different densities of padding, to ensure a feeling of great well-being.



Struttura

Solido e di elevate qualità tecniche, il telaio portante interno, in metallo verniciato, viene fissato direttamente alla pavimentazione, eliminando qualsiasi appoggio a vista. L'installazione può avvenire su piano orizzontale, inclinato o su gradoni, in file diritte o in curva (su progetto).

Structure

Solid and with high technical qualities, the internal load-bearing frame, made of painted metal, is fixed directly to the flooring, eliminating any visible support. Installation can be on horizontal flooring, sloped flooring or on steps, in straight or curved rows (according to project).



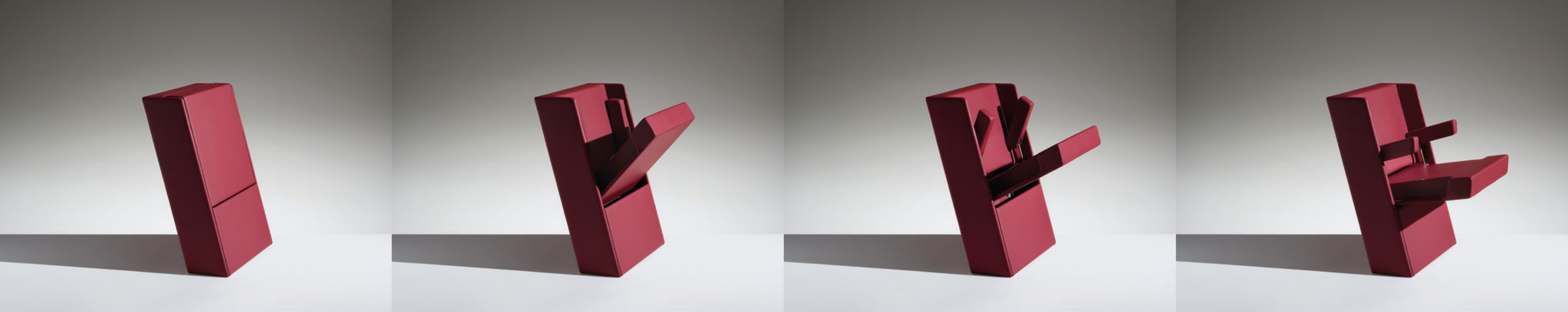

Design e tecnologia

Poltrona definita da un raffinato design minimalista associato a innovative soluzioni tecnologiche. Nella configurazione chiusa presenta una forma compatta, con tutti i componenti celati nel volume. Sedile e braccioli si aprono con movimento sincronizzato (brevettato) a chiusura ammortizzata.

Design and technology

Armchair with an elegant minimalist design associated with innovative technological solutions. When closed it has a compact shape, with all its components contained within the volume. Seat and arms open with a (patented) synchronised movement and cushioned closure.



Sistema a scomparsa

Installabile con l'innovativo sistema a scomparsa *Floor Technology* che, in breve tempo, nasconde la seduta in posizione orizzontale sotto il pavimento.

Hidden system

It can be installed with the innovative *Floor Technology* foldaway system that, in a very short time, hides the seat in a horizontal position under the flooring.

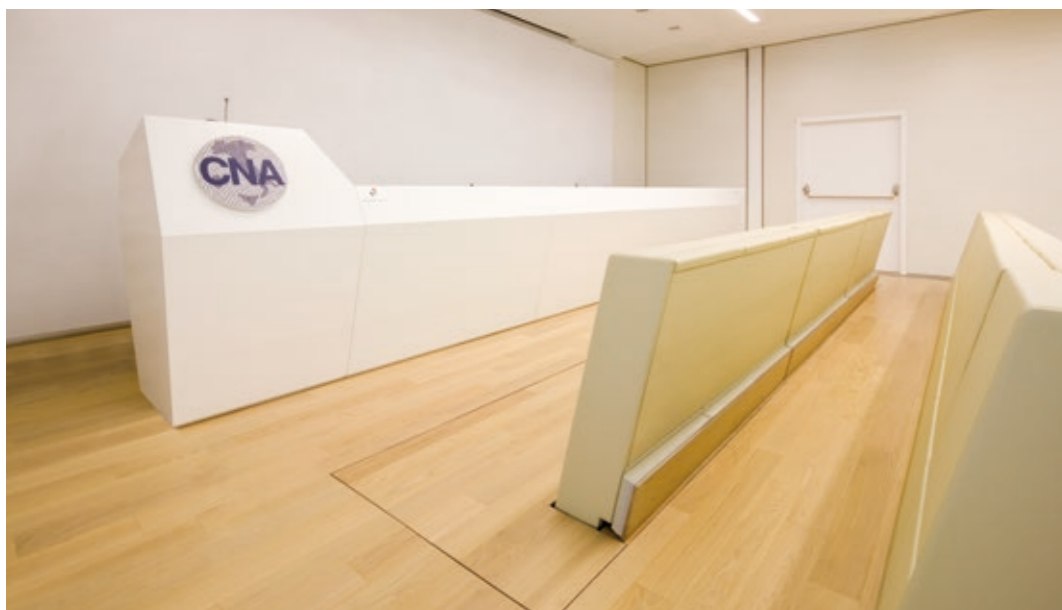





Finiture - Finishes

*Textures p. 260

	Sedile, Schienale, Pannelli laterali, Braccioli Seat, Backrest, Side panels, Arms	Accessori: Retro-schienale Accessories: Rear backrest	Accessori: Tavolino retro-schienale Accessories: Backrest table	Accessori: Griglia in metallo impianto areazione Accessories: Metal grille for aeration system
Tessuti Fabrics	Inca King Trevi Revive 1 Extrema Au Dualcycle Net Luna CS Remix 2 Steelcut Trio 2 Pelle - Leather	Inca King Trevi Revive 1 Extrema Au Dualcycle Net Luna CS Remix 2 Steelcut Trio 2 Pelle - Leather		
Laminati HPL HPL Laminates			Rovere grigio - Grey oak Eucalipto - Eucalyptus Nero - Black	
Legno verniciato Painted wood		Rovere grigio - Grey oak Eucalipto - Eucalyptus		
Vernici Paints				Su richiesta - On request

Dimensioni - Dimensions

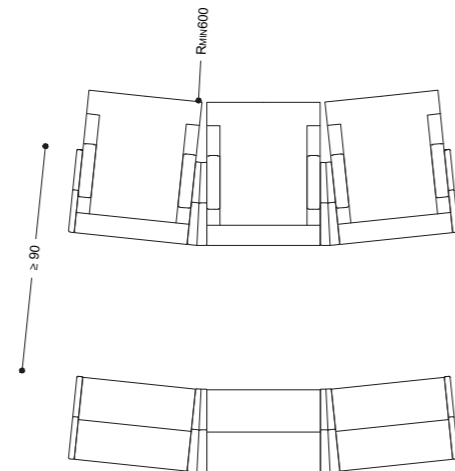
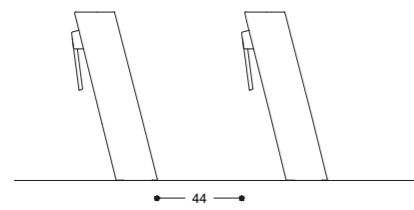
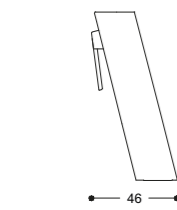
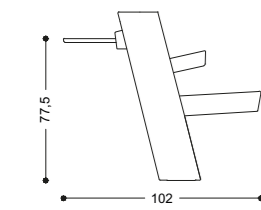
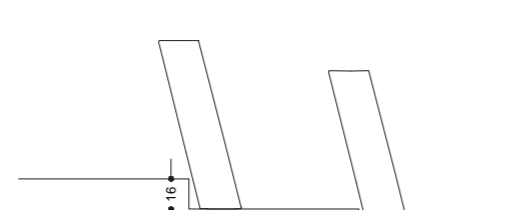
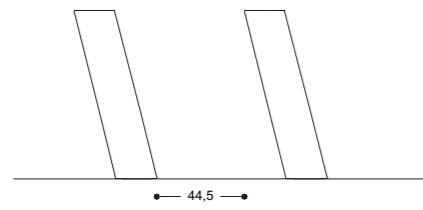
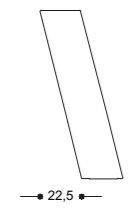
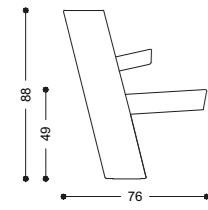
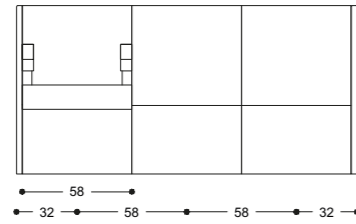
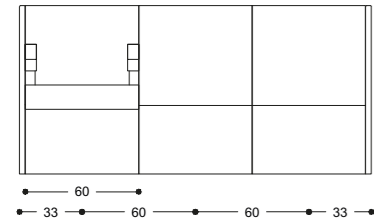

Accessori - Accessories



Elemento di identificazione fila e numerazione posto
Row identification element and seat numbering



Predisposizione nella base per dispositivi di aerazione
Provision in the base for ventilation devices



Retro-schienale in legno verniciato
Painted wood backrest panel

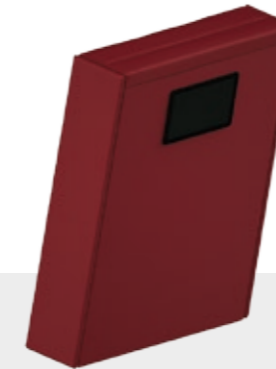

Predisposizione per sistema audio/video integrato nello schienale
Provision for an integrated audio/video system in the backrest



Predisposizione per l'elettrificazione (presa elettrica su richiesta)
Provision for electric power supply (socket on demand)



Tavolino retro-schienale ribaltabile con movimento anti-panico
Backrest tip-up table with anti-panic movement

L213
R & D LAMM





Design razionale

Poltrona che si qualifica per lo studio dei particolari, il design essenziale, la linearità e la compostezza dei moduli. Aspetti compositivi che la valorizzano sia nella vista frontale che posteriore rendendola adatta a qualsiasi ambiente architettonico.

Versatilità e attrezzabilità

Fiancata portante inclinata o dritta con struttura metallica interna, completamente imbottita e rivestita oppure in legno; disponibile anche con spessore maggiorato e tavoletta ribaltabile a scomparsa. Retro-schienale accessoriabile con tavolino di servizio.

Rational design

An armchair that stands out for the attention to details, the essential design, the linear appearance and the neatness of its units. All aspects of composition that enhance both the front and rear view, making the L213 suitable for any architectural environment.

Versatility and equipment

Inclined or straight bearing side with internal metal structure, fully padded and covered or made of wood; available with increased thickness and tip-up foldaway writing tablet. The rear backrest can be fitted with a service table.





Ergonomia e comfort

L'inclinazione coordinata di sedile e schienale definisce una condizione di seduta molto confortevole e rilassante, studiata per favorire una permanenza prolungata nel tempo.

Sedile e schienale

Sedile ribaltabile a gravità e schienale con struttura interna in multistrato e imbottitura in schiuma poliuretanic sagomata indeformabile, a combustione ritardata. Retro-schienale in multistrato a vista oppure imbottito e rivestito. Fissaggio a pavimento mediante piede di ancoraggio coperto da un carter metallico verniciato. L'installazione può avvenire su piano orizzontale, inclinato o su gradoni, in file diritte o in curva.

Ergonomics and comfort

The coordinated inclination of seat and backrest makes sitting extremely comfortable and relaxing, designed to foster the time spent on the armchair.

Seat and backrest

Gravity tip-up seat and backrest with plywood internal structure and padding in flame-retardant, non-deformable, shaped polyurethane foam. Visible plywood or padded and covered rear backrest. Floor fixing by means of an anchoring foot encased in a painted metal collar. Installation on horizontal and inclined floors or on steps, in straight or curved rows.



Sistema a scomparsa

Installabile con l'innovativo sistema a scomparsa *Floor Technology* che, in breve tempo, nasconde la seduta in posizione orizzontale sotto il pavimento.

Hidden system

It can be installed with the innovative *Floor Technology* foldaway system that, in a very short time, hides the seat in a horizontal position under the flooring.





Finiture - Finishes

*Textures p. 260

	Sedile, Schienale Seat, Backrest	Fiancate, Retro-schienale Sides, Rear backrest	Collarino copri piede Foot cover collar	Accessori: Tavolino retro-schienale Accessories: Backrest table
Tessuti Fabrics	Inca King Trevi Revive 1 Extrema Au Dualcycle Net Luna CS Remix 2 Steelcut Trio 2 Pelle - Leather	Inca King Trevi Revive 1 Extrema Au Dualcycle Net Luna CS Remix 2 Steelcut Trio 2 Pelle - Leather		
Laminati HPL HPL Laminates				Rovere grigio - Grey oak Eucalipto - Eucalyptus Nero - Black
Legno verniciato Painted wood		Rovere - Oak Rovere grigio - Grey oak Eucalipto - Eucalyptus		
Vernici Paints			Nero - Black Argento - Silver Bronzo - Bronze Grafite - Graphite	
HPL Stratificato Stratified HPL				

	Accessori: Pannello sotto-sedile Accessories: Under seat panel	Accessori: Tavoletta di scrittura Accessories: Writing tablet
Tessuti Fabrics		
Laminati HPL HPL Laminates		
Legno verniciato Painted wood	Rovere - Oak Rovere grigio - Grey oak Eucalipto - Eucalyptus	
Vernici Paints		
HPL Stratificato Stratified HPL		Nero - Black

Dimensioni - Dimensions

L213 Fiancata standard inclinata o dritta - L213 with standard side (inclined or straight)

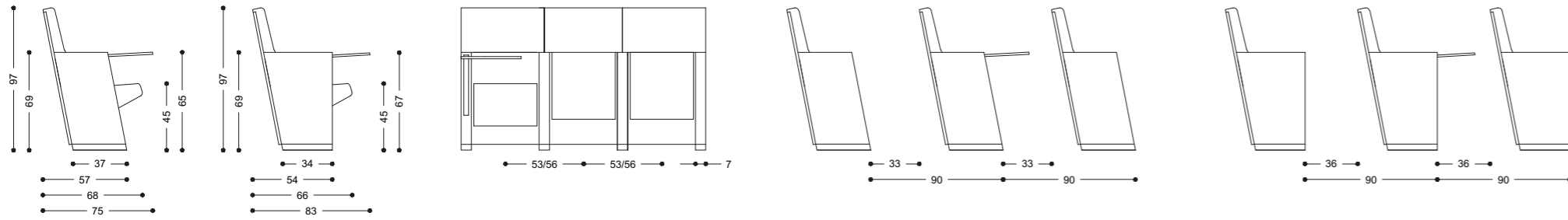

L213 Fiancata standard e maggiorata inclinata o dritta - L213 with standard and increased width side (inclined or straight)

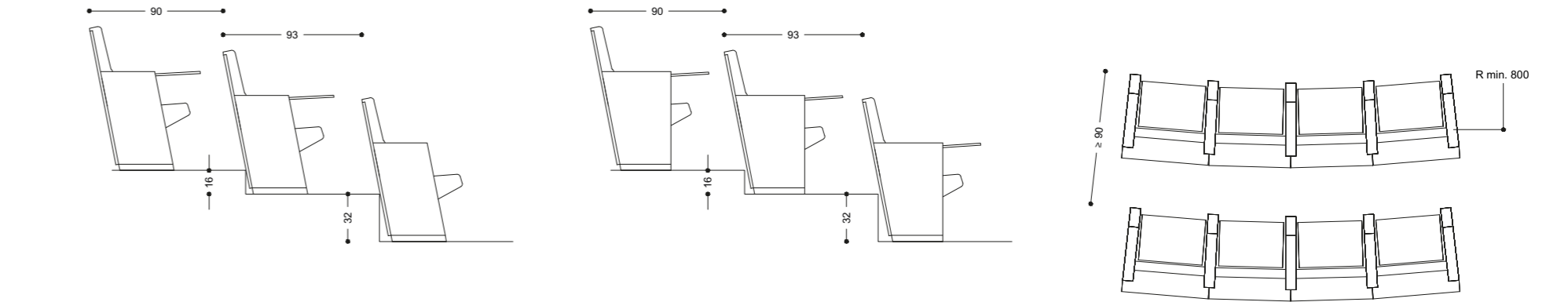

L213 Fiancata maggiorata inclinata o dritta - L213 with increased width side (inclined or straight)

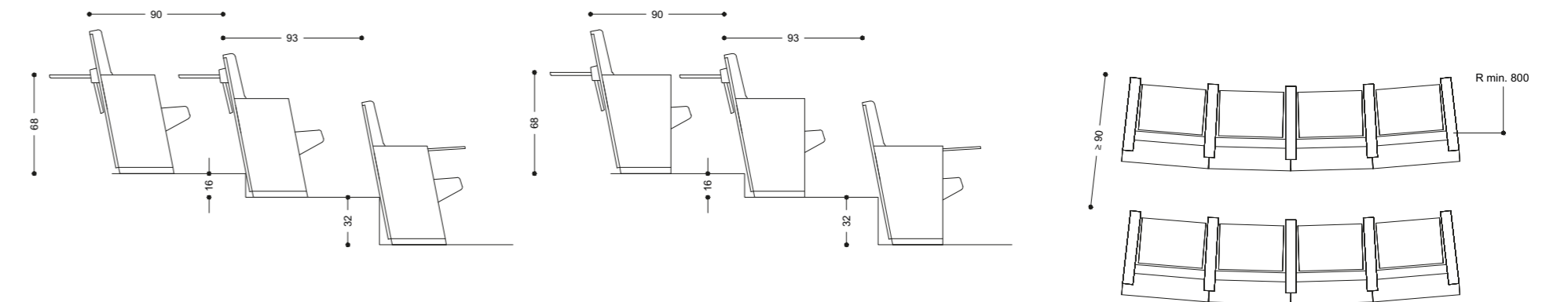
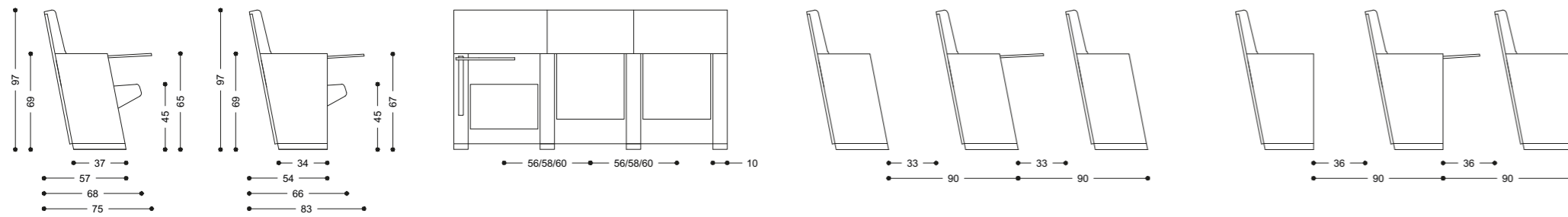

Accessori - Accessories



Pannello sotto-sedile in legno verniciato
Painted wooden under seat panel



Predisposizione per l'elettrificazione (presa elettrica su richiesta)
Provision for electric power supply (socket on demand)



Sistema che permette l'amovibilità delle poltrone, su ruote, in caso di non utilizzo
(per poltrone con piedi da fissare a pavimento in file diritte)
Accessory system allowing the armchairs to be moved, on castors, when not in use
(for armchairs with floor fixing feet, in straight rows)



Tavoletta di scrittura ribaltabile a scomparsa
Tip-up foldaway writing tablet



Tavolino di scrittura ribaltabile su base singola mod. T200
Tip-up writing table on single base mod. T200



Elemento di identificazione fila e numerazione posto
Row identification element and seat numbering

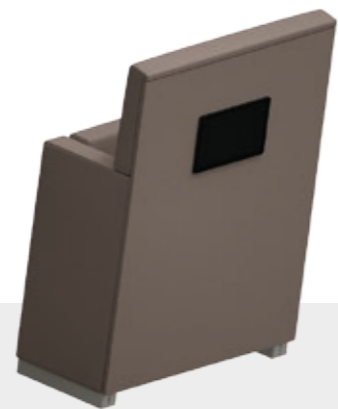

Predisposizione per dispositivi audio-video (su progetto)
Provision for audio/video devices (on project)



Tavolino retro-schienale ribaltabile con movimento anti-panico
Backrest tip-up table with anti-panic movement



Retro-schienale in legno verniciato
Painted wood backrest panel

Mura

Gino Gamberini





Forma e funzione

Poltrona ad assetto variabile, compatta ed elegante, progettata per auditorium e sale conferenze. Coniuga aspetti funzionali e ricerca formale, dimensioni ridotte e comfort elevato.

Form and function

Compact and elegant variable layout armchair, designed for auditoriums and conference halls. It combines functional aspects and formal research, reduced size and high comfort.





Compasso d'Oro

Mura, nella sua prima versione, ha vinto il prestigioso premio Compasso d'Oro ADI "per qualità formale e funzionale nella completezza dell'immagine".

Tecnologia invisibile

Sedile e schienale con struttura in multistrato. Imbottiture in poliuretano espanso indeformabile. Fiancata sostenuta da telaio di acciaio. Piede di ancoraggio a pavimento coperto da un carter metallico verniciato. L'installazione può avvenire su piano orizzontale, inclinato o su gradoni, in file diritte o in curva.

Compasso d'Oro

The first version of Mura won the prestigious Compasso d'Oro ADI Award "for its formal and functional quality in the image perfection".

Invisible technology

Seat and backrest with plywood internal structure. Non-deformable polyurethane foam padding. Side supported by a steel frame. Floor anchor foot covered by a painted metal collar. Installation on horizontal and inclined floors or on steps, in straight or curved rows.



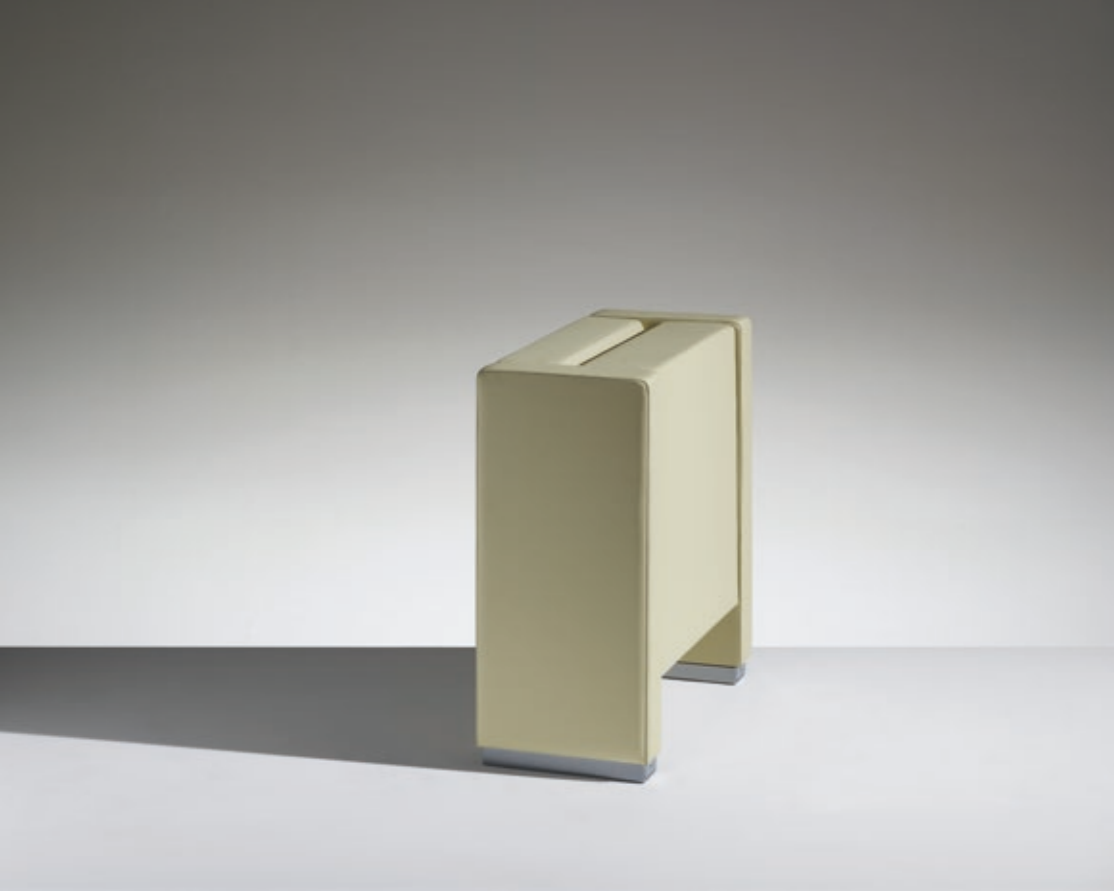

Meccanismi innovativi

Dispositivo a gravità che, liberando il sedile, ne consente il ribaltamento con movimento ammortizzato. In sincrono, lo schienale si abbassa e si verticalizza riducendo le dimensioni di ingombro. Seduta e schienale sono dotati di meccanismo di traslazione ad assetto variabile per garantire all'utente il massimo comfort assumendo una posizione più eretta o distesa.

Innovative mechanisms

Gravity system which releases and tips up the seat with a cushioned movement. The backrest lowers and at the same time moves into a vertical position, reducing overall dimensions. Seat and backrest are fitted with variable layout transfer mechanism to guarantee maximum comfort for the user, who can sit in a more upright or relaxing position.



Tipologie

Versione standard con schienale e sedile chiuso allineati alle fiancate. Variante VIP con schienale più alto. Fiancata prodotta con due profondità, 29 e 45 cm. Base di appoggio a pavimento singola o su barra.

Versions

Standard version with backrest and closed seat aligned with sides. VIP version with higher backrest. Side produced in two depths, 29 and 45 cm. Single or beam-mounted floor base.



Finiture - Finishes

*Textures p. 260

	Sedile, Schienale, Fiancate Seat, Backrest, Sides	Struttura: Collarino copri piede, Barra Structure: Foot cover collar, Beam	Accessori: Tavoletta di scrittura Accessories: Writing tablet
Tessuti Fabrics	Inca King Trevi Revive 1 Extrema Au Dualcycle Net Luna CS Remix 2 Steelcut Trio 2 Pelle - Leather		
Vernici Paints		Nero - Black Argento - Silver Bronzo - Bronze Grafite - Graphite	
HPL Stratificato Stratified HPL			Nero - Black

Dimensioni - Dimensions

Mura "A"

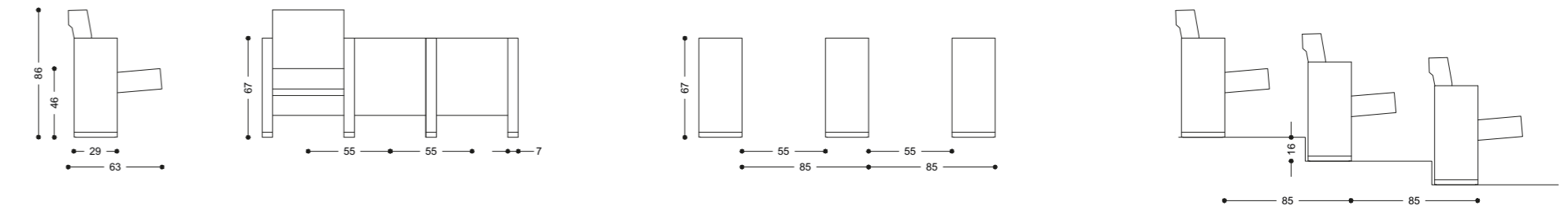

Mura "A" su barra con piede centrale - Mura "A" on beam with central base

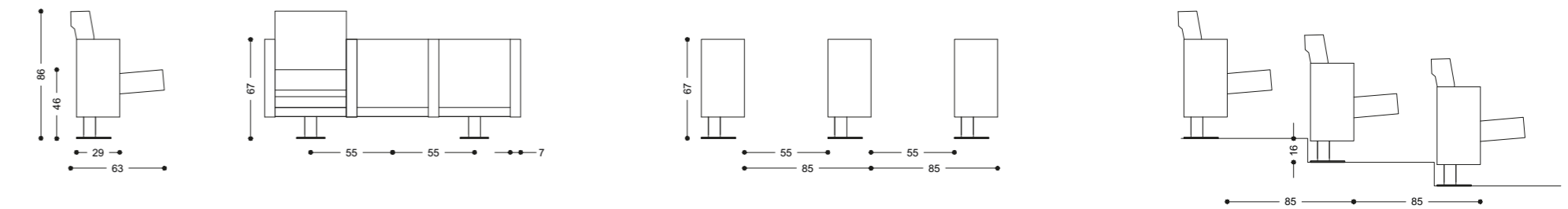

Mura "A" su barra - Mura "A" on beam

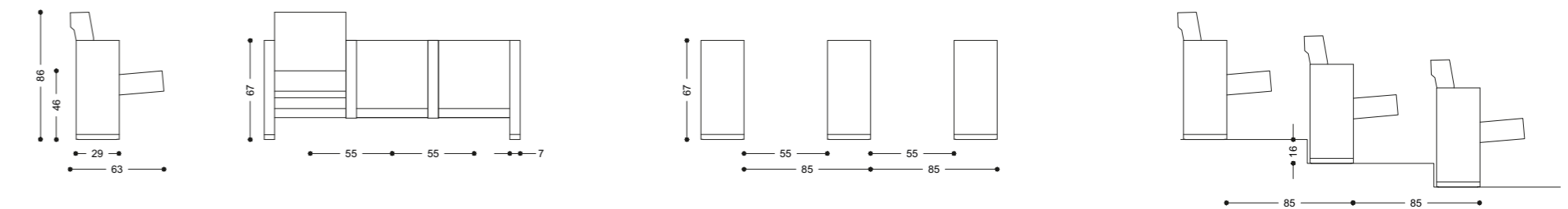

Dimensioni - Dimensions

Mura "A" Vip

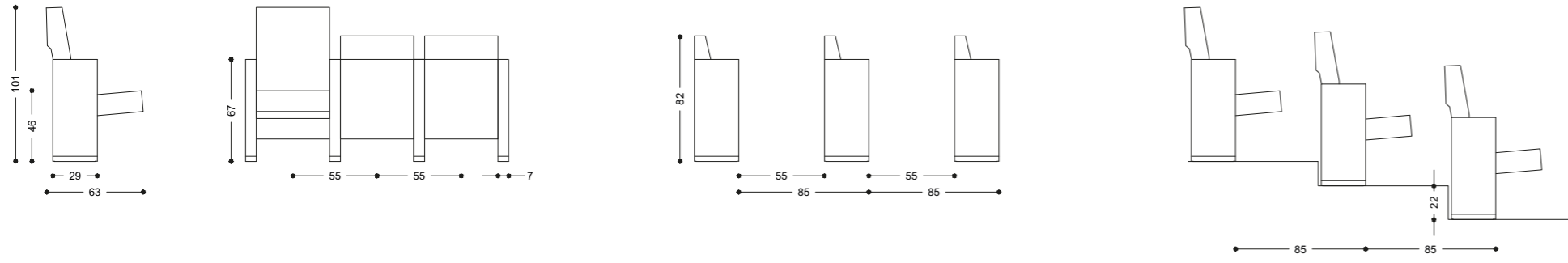

Mura "B"

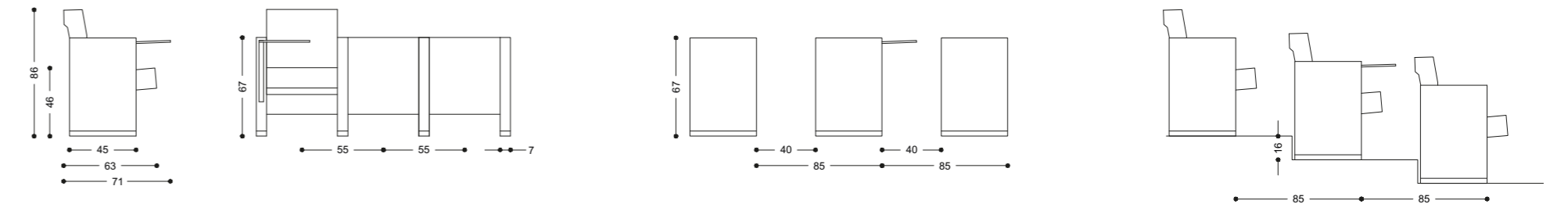

Mura "A" Vip su barra con piede centrale - Mura "A" Vip on beam with central base

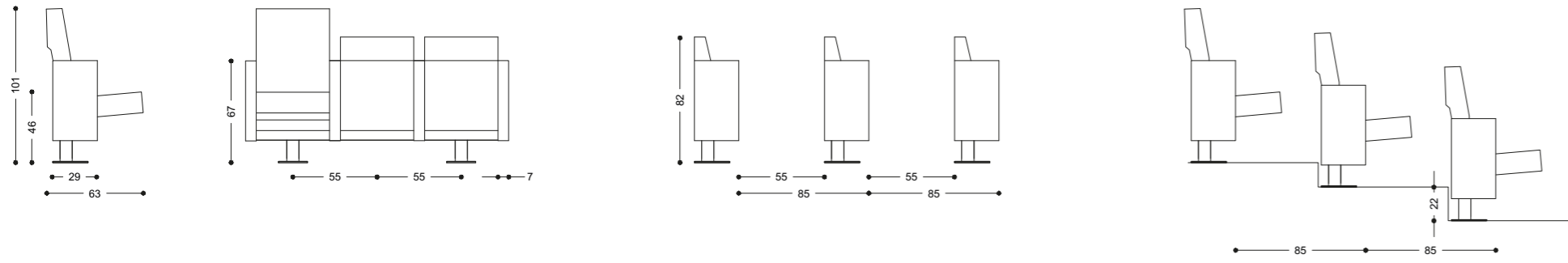

Mura "B" su barra con piede centrale - Mura "B" on beam with central base

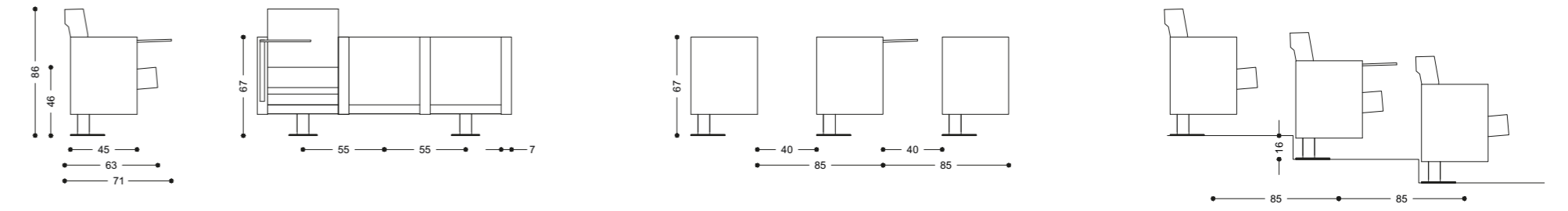

Mura "A" Vip su barra - Mura "A" Vip on beam

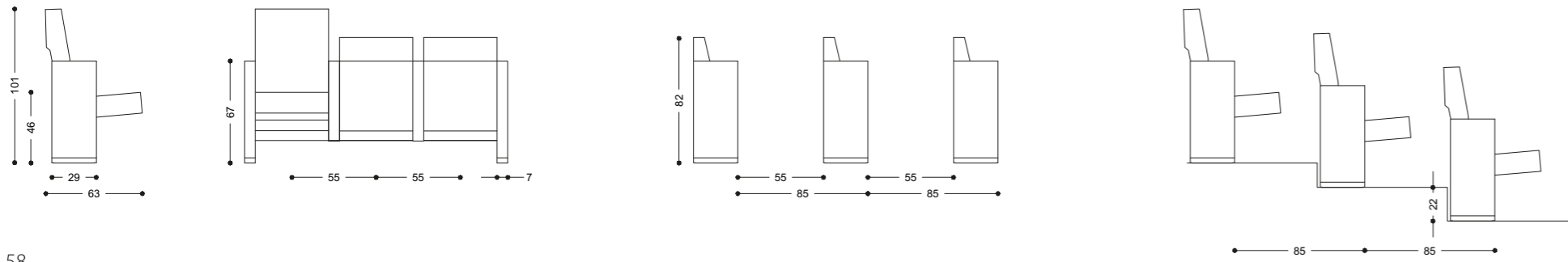

Mura "B" su barra - Mura "B" on beam

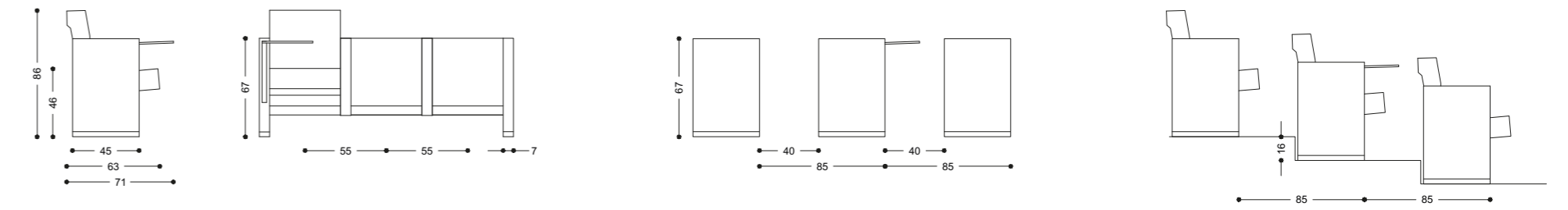

Dimensioni - Dimensions

Mura "B" Vip

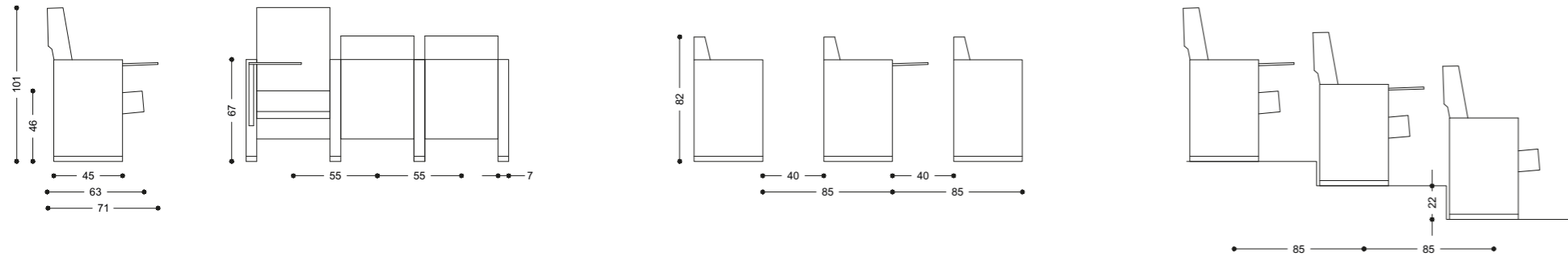

Mura "B" Vip su barra con piede centrale - Mura "B" Vip on beam with central base

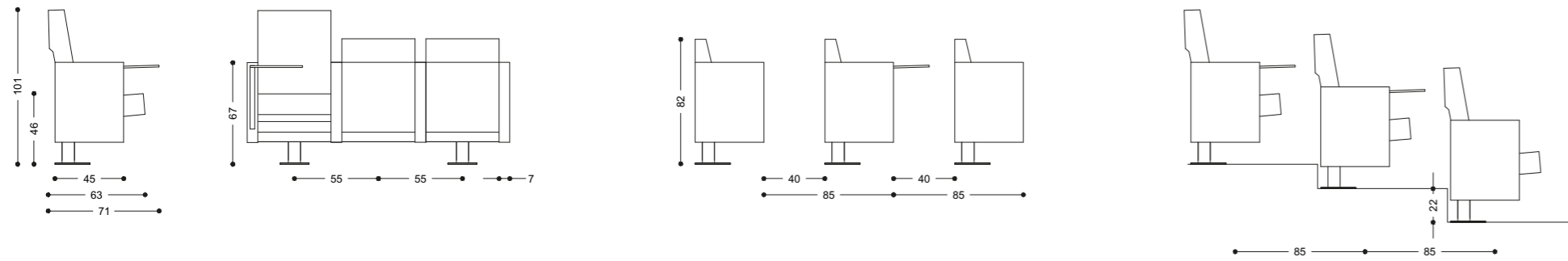

Mura "B" Vip su barra - Mura "B" Vip on beam

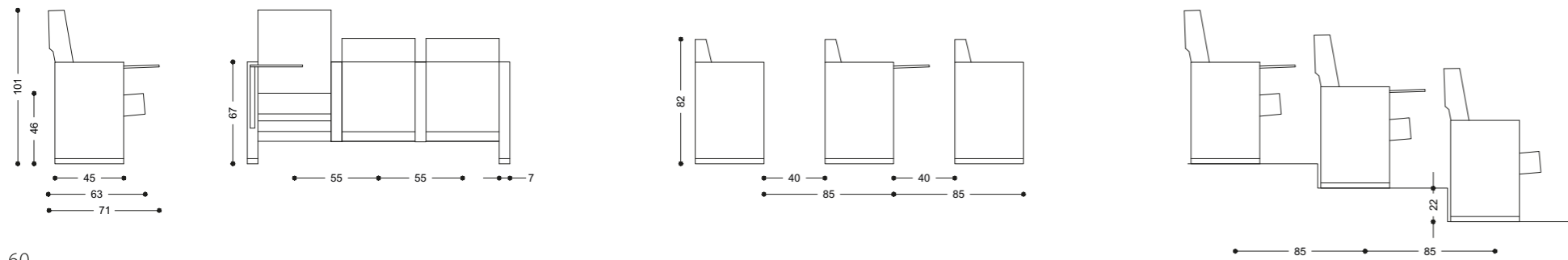

Accessori - Accessories



Tavoletta di scrittura ribaltabile a scomparsa per fiancata da 45 cm.
Writing tablet, folding away into the 45 cm. side

Elemento di identificazione fila e numerazione posto
Row identification element and seat numbering

Predisposizione per l'elettrificazione (presa elettrica su richiesta)
Provision for electric power supply (socket on demand)

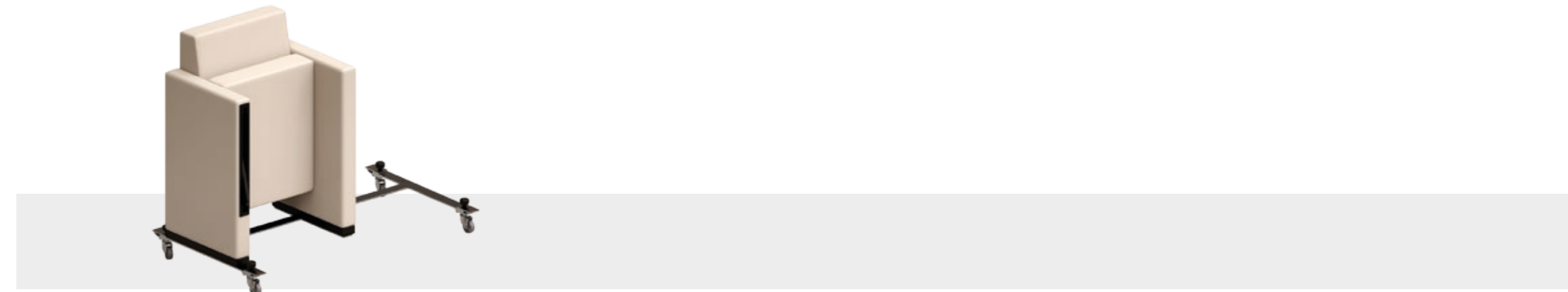

Sistema che permette l'amovibilità delle poltrone, su ruote, in caso di non utilizzo (per poltrone con piedi da fissare a pavimento in file diritte)
Accessory system allowing the armchairs to be moved, on castors, when not in use (for armchairs with floor fixing feet, in straight rows)

C100

Baldanzi & Novelli





Fiancate

Fiancata a terra disponibile con profondità standard (34 cm) o maggiorata (44 cm). Pannelli laterali in due altezze con rivestimento in tessuto, in pelle o in essenze naturali e con telaio strutturale in acciaio a vista. Nella versione su barra le fiancate intermedie sono tamponate con pannelli laterali che si appoggiano sulla trave, mentre quelle iniziali possono anche arrivare fino a terra. L'installazione può avvenire su piano orizzontale, inclinato o su gradoni, in file diritte o in curva.

Poggia-braccio

Poggia-braccio riportato in massello di legno verniciato, coordinato alle fiancate, oppure interamente imbottito e rivestito in tessuto o pelle.

Sides

Floor-level side available in standard depth (34 cm) or increased depth (44 cm). Two-height side panels with fabric, leather or natural wood covering, with visible structural steel frame. In the beam-mounted version the intermediate sides are filled using side panels that rest on the beam, whereas the starting sides can reach the ground. Installation on horizontal and inclined floors or on steps, in straight or curved rows.

Armrest

Painted solid wood added armrest, coordinated with the sides, or fully padded and covered with fabric or leather.



Sedile e schienale

Sedile con dispositivo a gravità che ne consente il ribaltamento con movimento auto-frenante. Schienale, alto o basso, posizionabile con due diverse angolazioni per favorire sempre una perfetta visuale, sia in platea che in galleria.

Seat and backrest

A gravity device allows the seat to tip up with a cushioned movement. High or low backrest available with inclination at two different angles to enable a perfect view at all times, both in stalls or in galleries.

Personalizzazione

Poltrona qualificata da una serie di accessori funzionali, che consentono di personalizzare ogni intervento con soluzioni specifiche. Caratterizzata da un design nitido e lineare, esprime forti requisiti ergonomici di comfort.

Customisation

Armchair qualified by a series of functional accessories that enable each installation to be customised with specific solutions. Characterised by a straightforward design, this armchair provides high levels of ergonomic comfort and safety.





Tipologie

Prodotta sia con fiancata a terra che su barra, la poltrona si adatta a qualsiasi progetto (è disponibile anche un sistema accessorio per l'amovibilità delle poltrone). La versione su barra è disponibile anche con piedi anti-ribaltamento senza fissaggio a pavimento. La fiancata può essere completamente imbottita o in legno verniciato.

Versions

Produced both with floor-length side and on beam, the armchair is suitable for any project (an accessory system to move the armchairs is also available). The beam-mounted version is also available with anti-tilt feet that do not require floor fixing. The side can be fully padded or in painted wood.

Finiture - Finishes

*Textures p. 260

	Sedile, Schienale Seat, Backrest	Fiancate Sides	Poggia-braccio riportato Added armrest	Struttura: Struttura portante a vista, Barra Structure: Visible bearing structure, Beam
Tessuti Fabrics	Inca King Trevi Revive 1 Extrema Au Dualcycle Net Luna CS Remix 2 Steelcut Trio 2 Pelle - Leather	Inca King Trevi Revive 1 Extrema Au Dualcycle Net Luna CS Remix 2 Steelcut Trio 2 Pelle - Leather	Inca King Trevi Revive 1 Extrema Au Dualcycle Net Luna CS Remix 2 Steelcut Trio 2 Pelle - Leather	
Laminati HPL HPL Laminates				
Legno verniciato Painted wood		Rovere - Oak Rovere grigio - Grey oak Eucalipto - Eucalyptus		
Vernici Paints				Nero - Black Argento - Silver Bronzo - Bronze Grafite - Graphite
Poliuretano rigido Rigid polyurethane				
Legno massello verniciato Painted solid wood			Rovere - Oak Rovere grigio - Grey oak Eucalipto - Eucalyptus	

	Accessori: Tavoletta di scrittura Accessories: Writing tablet	Accessori: Tavolino retro-schienale Accessories: Backrest table	Accessori: Pannello sotto-sedile, Pannello retro-schienale, Carter basso retro-schienale Accessories: Under seat panel, Backrest panel, Low guard for backrest
Tessuti Fabrics			
Laminati HPL HPL Laminates		Rovere - Oak Rovere grigio - Grey oak Eucalipto - Eucalyptus	
Legno verniciato Painted wood			Rovere - Oak Rovere grigio - Grey oak Eucalipto - Eucalyptus
Vernici Paints			
Poliuretano rigido Rigid polyurethane	Nero - Black		
Legno massello verniciato Painted solid wood			

Dimensioni - Dimensions

C100 schienale basso - C100 with low backrest

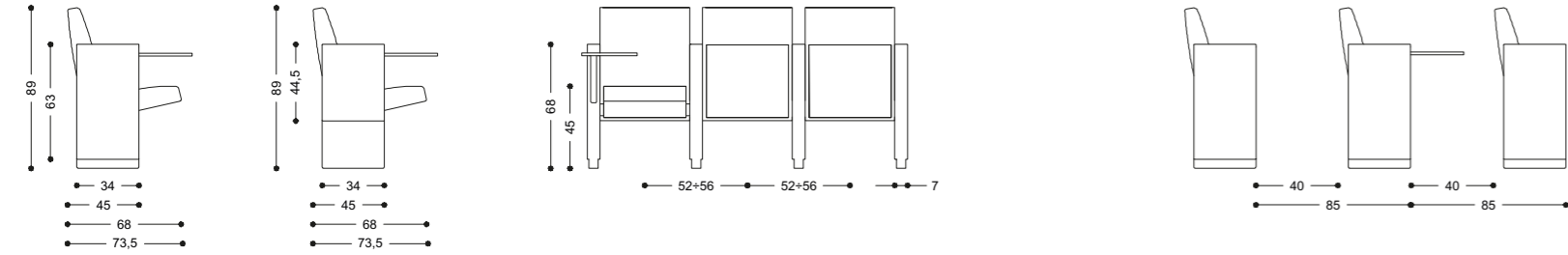

C100 schienale basso - C100 with low backrest

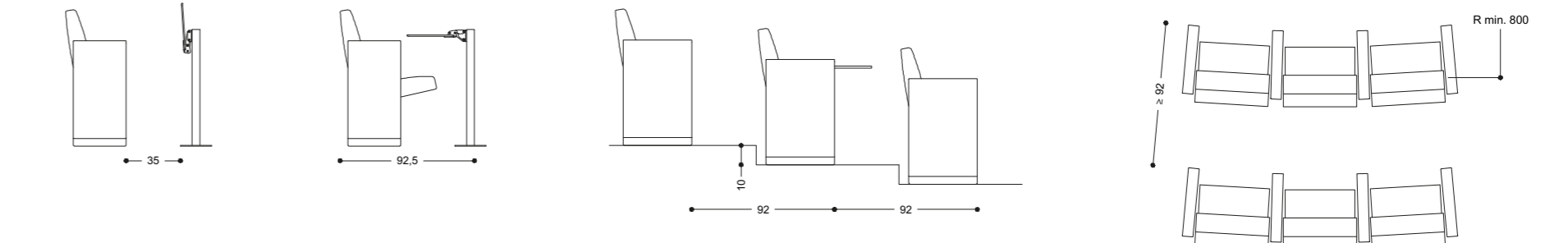
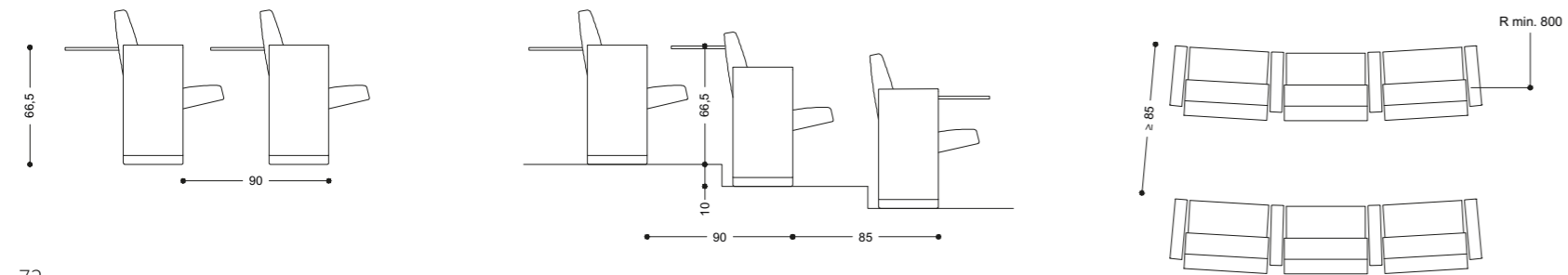
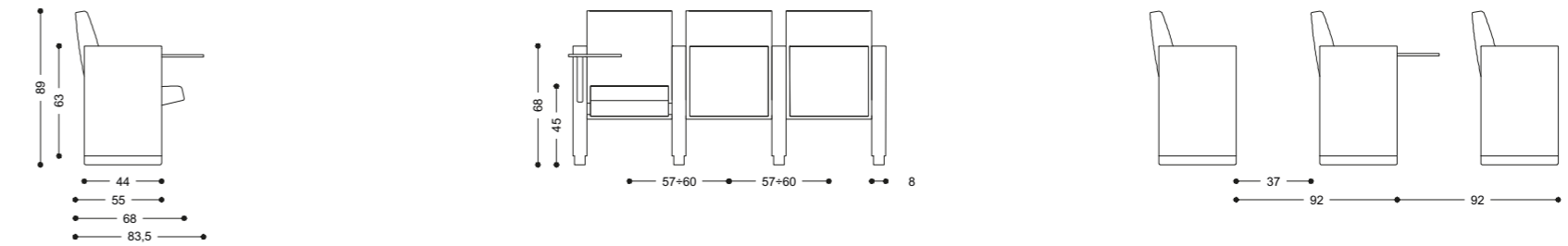
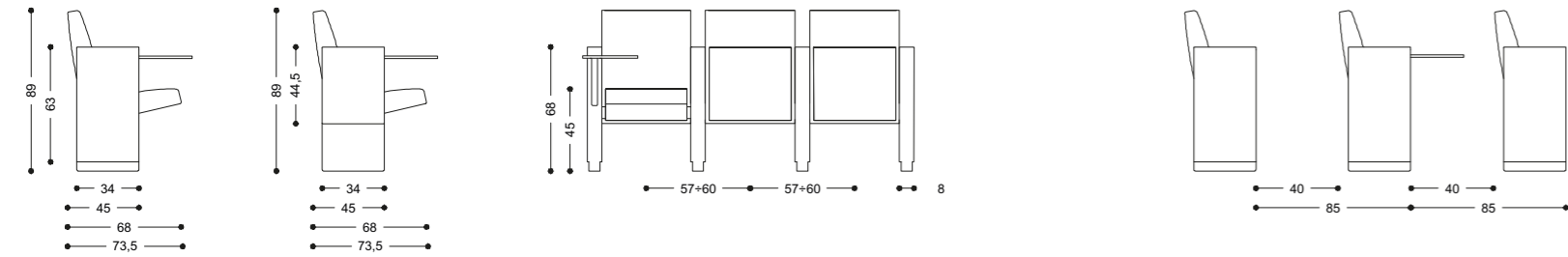
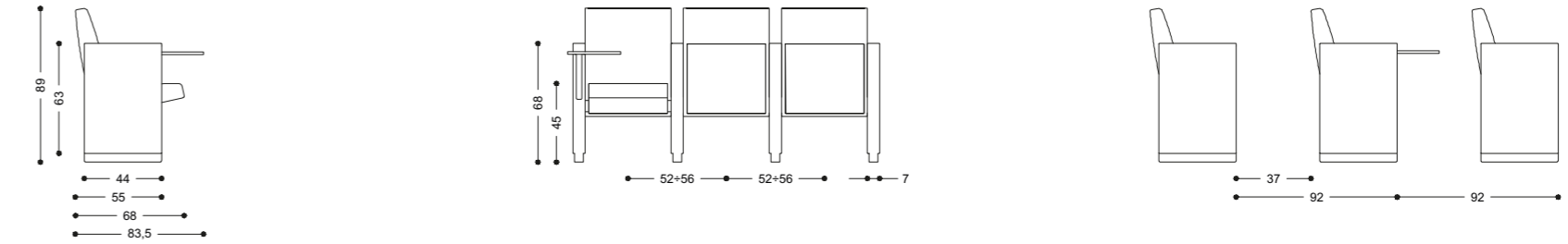

Dimensioni - Dimensions

C100 schienale alto - C100 with high backrest

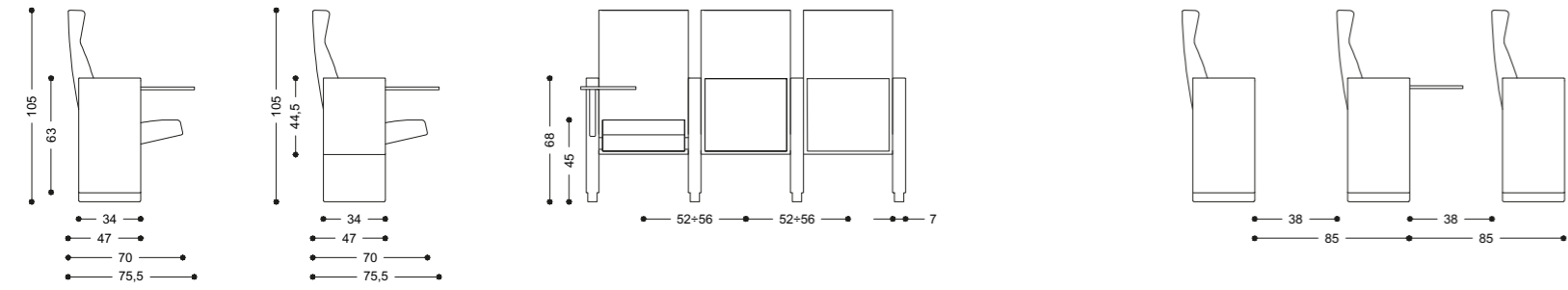

C100 schienale alto - C100 with high backrest

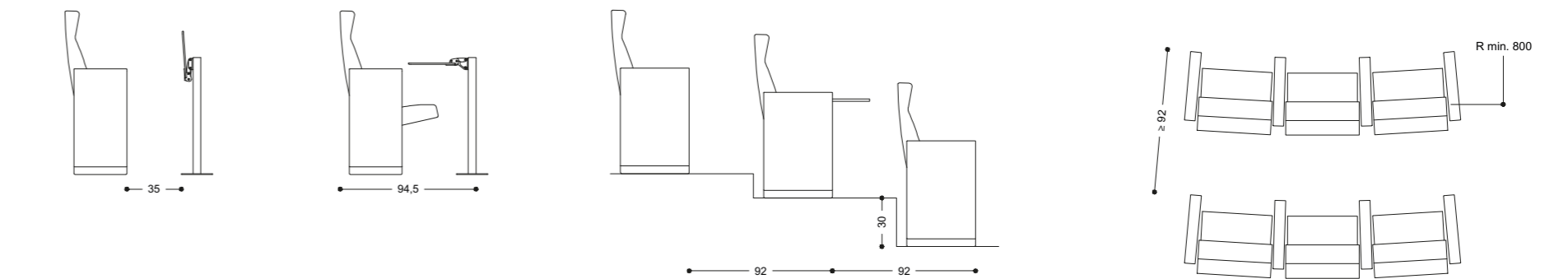
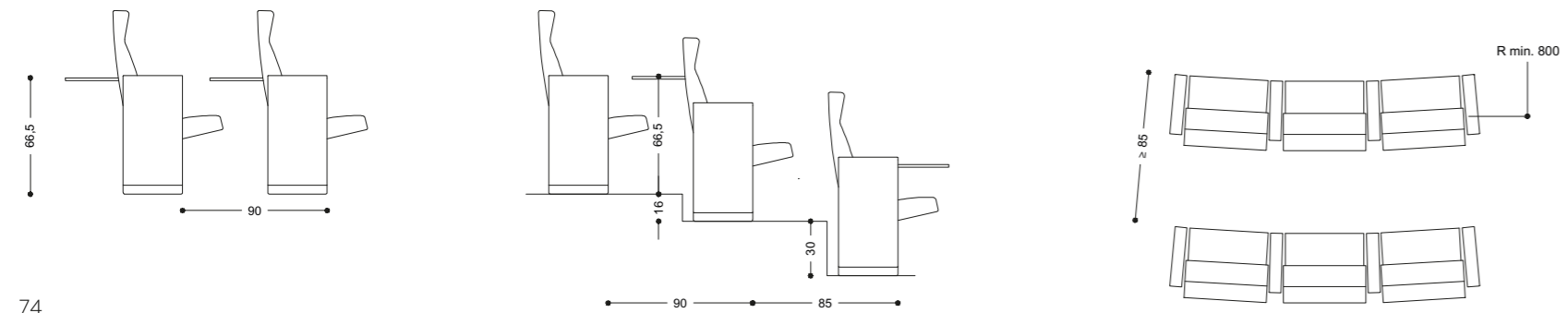
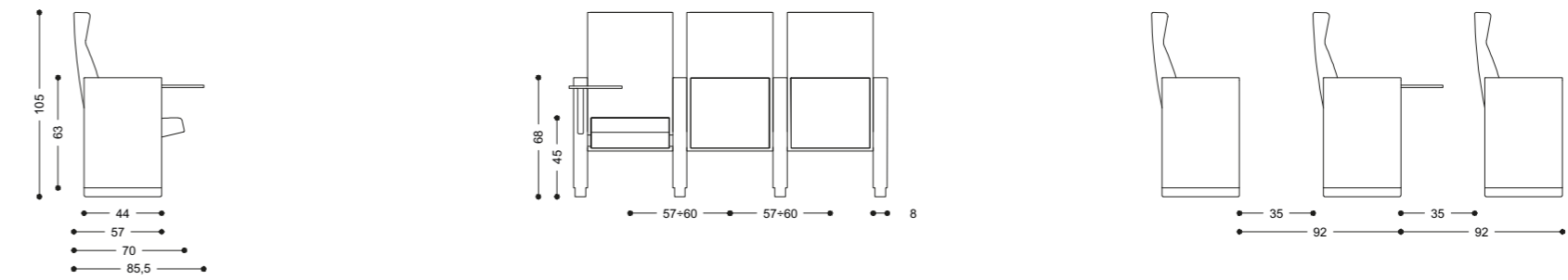
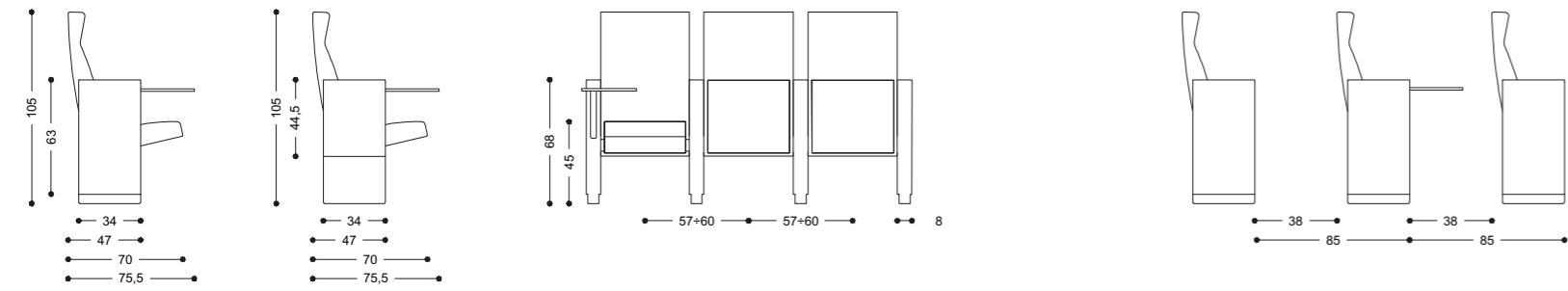
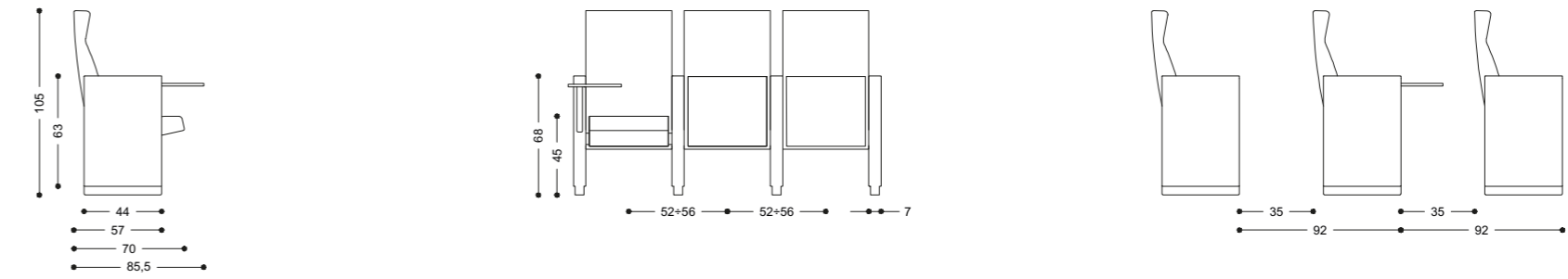

Dimensioni - Dimensions

C100 su barra schienale basso - C100 on beam with low backrest

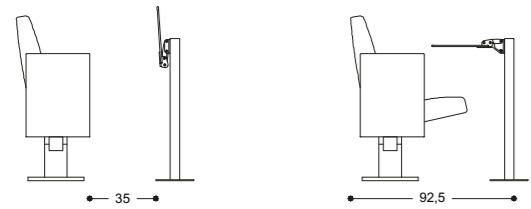
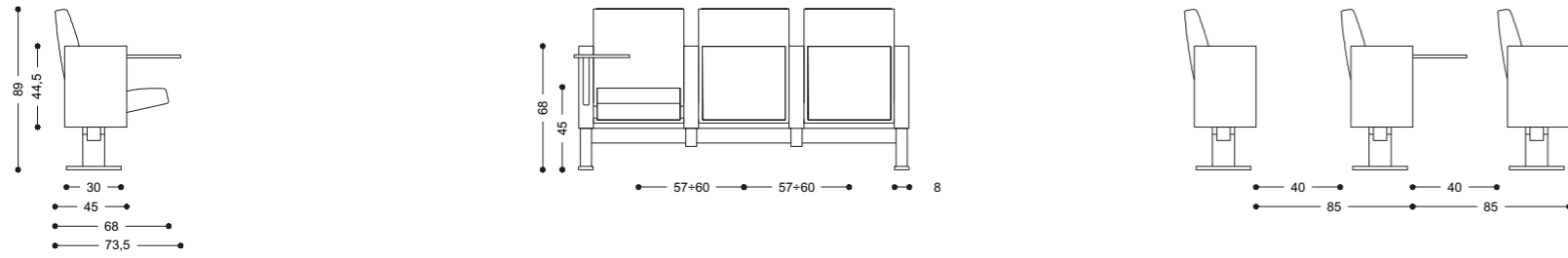
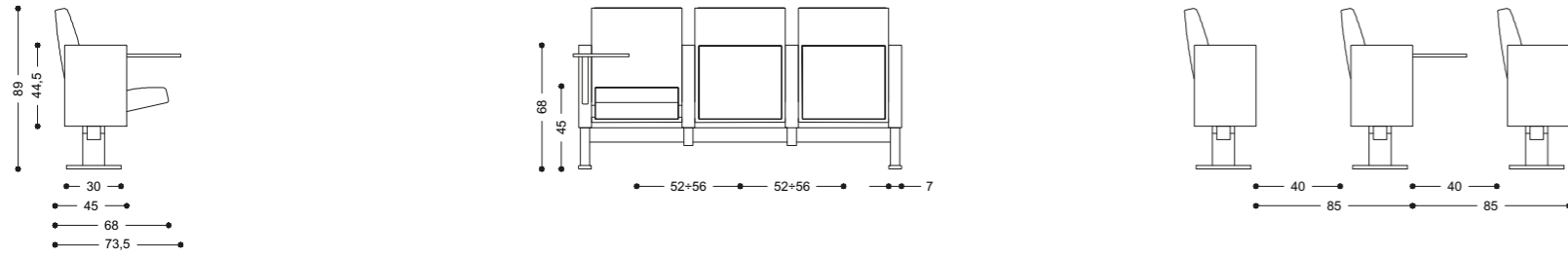

C100 su barra schienale basso - C100 on beam with low backrest

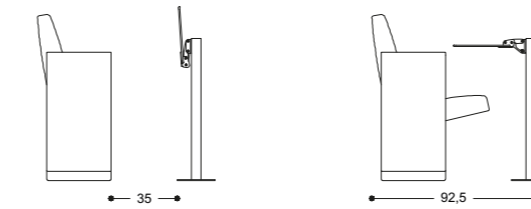
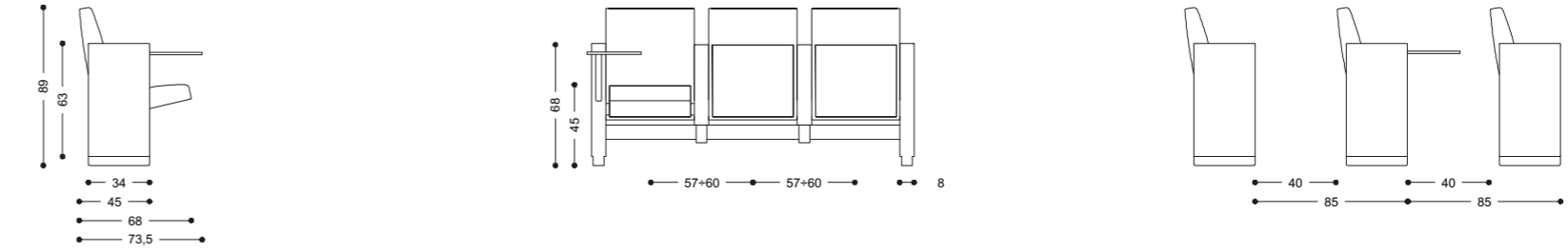
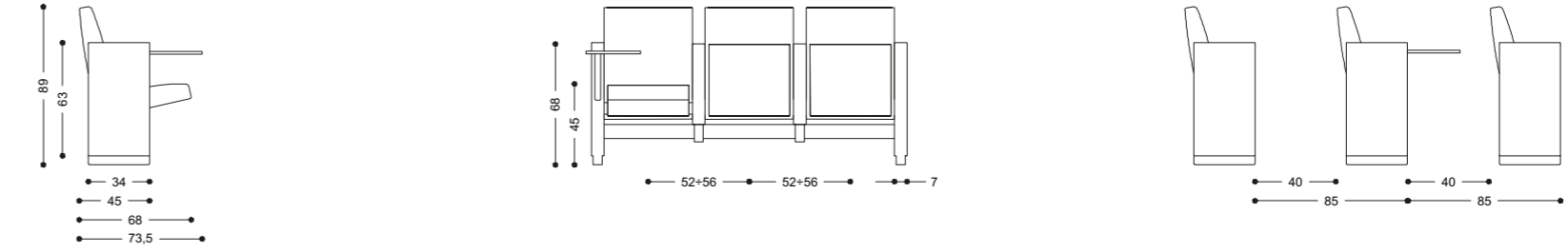

Dimensioni - Dimensions

C100 su barra schienale alto - C100 on beam with high backrest

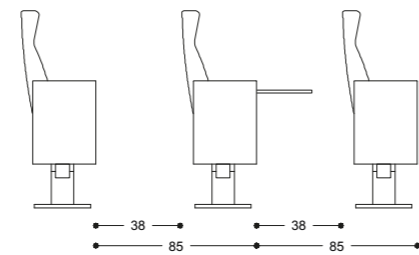
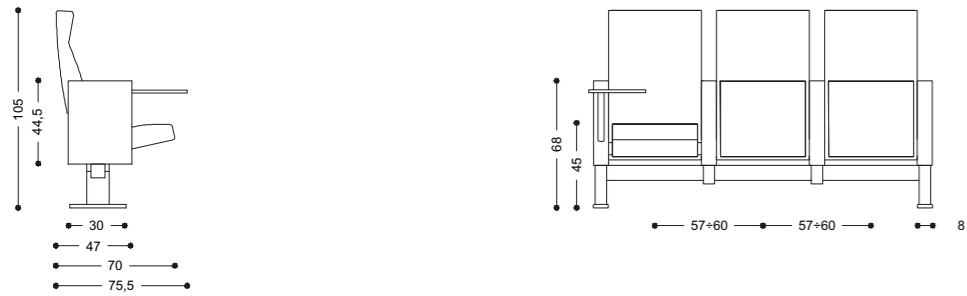
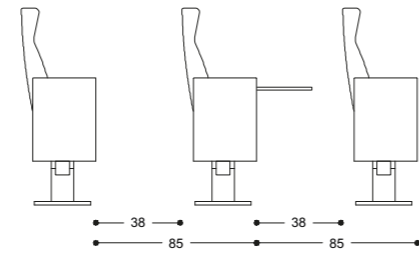
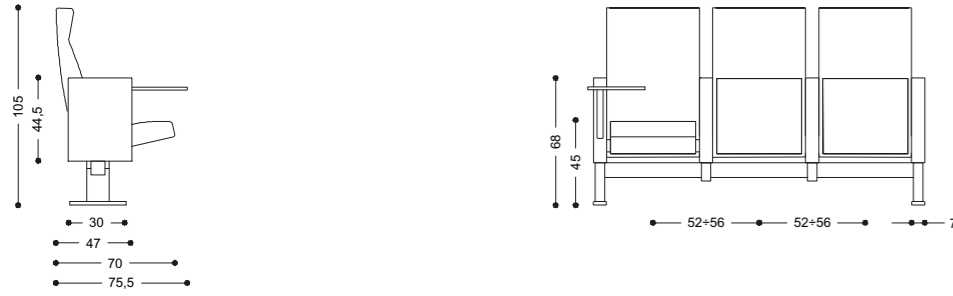

C100 su barra schienale alto - C100 on beam with high backrest

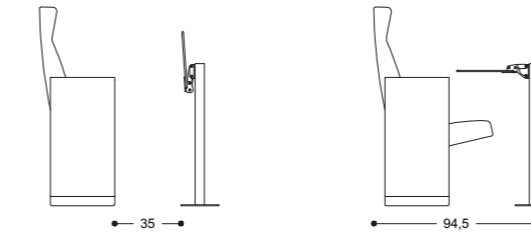
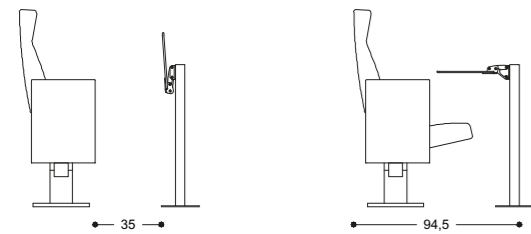
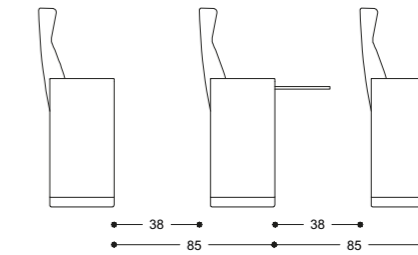
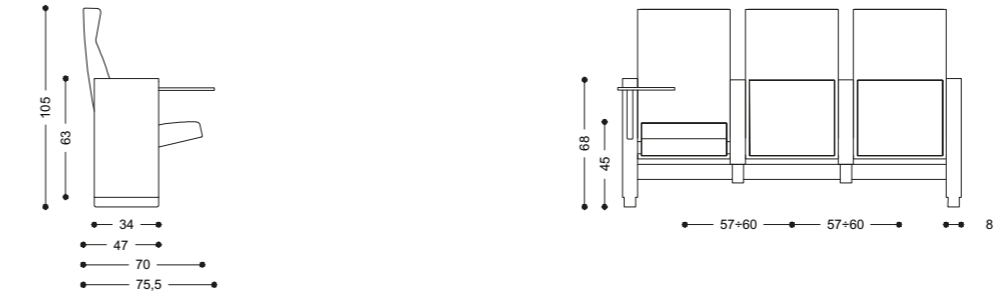
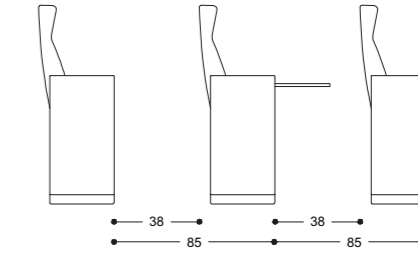
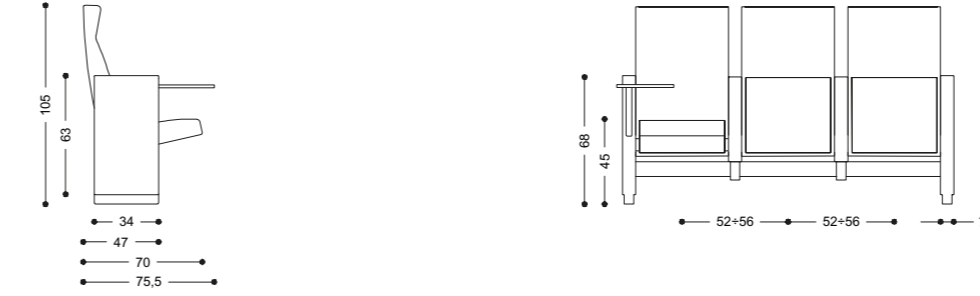

Accessori - Accessories



Elemento di identificazione fila e numerazione posto
Row identification element and seat numbering



Predisposizione per l'elettrificazione (presa elettrica su richiesta)
Provision for electric power supply (socket on demand)



Pannello sotto-sedile in legno verniciato
Painted wood under seat panel



Tavoletta di scrittura ribaltabile a scomparsa
Tip-up foldaway writing tablet



Piede anti-ribaltamento per versione su barra
Anti-tilt foot with registers for version on beam



Sistema che permette l'amovibilità delle poltrone, su ruote, in caso di non utilizzo
(per poltrone con piedi da fissare a pavimento in file diritte)
Accessory system allowing the armchairs to be moved, on castors, when not in use (for armchairs with floor fixing feet, in straight rows)



Retro-schienale alto in legno verniciato
Painted wood high backrest panel



Carter retro-schienale basso in legno verniciato
Painted wood low backrest panel



Tavolino retro-schienale ribaltabile con movimento anti-panico
Backrest tip-up table with anti-panic movement



Tavolino di scrittura ribaltabile su base singola mod. T200
Tip-up writing table on single base mod. T200

C900

Baldanzi & Novelli





Sistema di chiusura sincronizzata

Il sistema brevettato di chiusura sincronizzata di sedile e schienale Sincro Lamm accentua la compattezza della poltrona riducendone l'ingombro, in modo da consentire maggiore libertà nei movimenti e una seduta più accogliente e confortevole.

Comfort e design

Poltrona che si caratterizza per l'ergonomia, la funzionalità e il comfort. Qualificata da un design rigoroso ed essenziale, presenta una linea elegante e contenuti tecnici innovativi.

Synchronised closure system

The seat and back patented synchronous closure system Sincro Lamm accentuates the armchair firmness while reducing the volume so as to allow greater freedom of movement and to provide a more welcoming and comfortable seat.

Comfort and design

Armchair characterised by its ergonomics, functionality and comfort. Qualified by a rigorous, essential design, it has an elegant line and innovative technical contents.

Sedile e schienale personalizzabili

Sedile e schienale con struttura in tubolare di acciaio e imbottitura in poliuretano espanso ignifugo. Schienale con cinghie elastiche ad elevata resistenza. Retro-schienale completamente imbottito o dotato di carter basso in legno. Sedile predisposto per accogliere nella parte inferiore un pannello in legno.

Customisable seat and backrest

Seat and backrest with tubular steel internal structure and fire-resistant, expanded polyurethane padding. Backrest with high resistance elastic belts available fully padded or supplied with a wood low guard. Seat designed to house a wooden panel on the underside.



Fiancata

Fiancata con struttura interna in acciaio ricoperta da pannelli in MDF, con imbottitura in poliuretano espanso ignifugo e rivestimento in tessuto o pelle. Poggia-braccio imbottito o riportato in legno verniciato o rivestito. Disponibile anche con tavoletta ribaltabile a scomparsa. Piedi di ancoraggio a pavimento in acciaio verniciato. L'installazione può avvenire su piano orizzontale, inclinato o su gradoni, in file diritte o in curva.

Side

Side with steel internal structure covered with MDF panels, padding in fire-resistant, expanded polyurethane with fabric or leather covering. Padded or added painted wood or upholstered armrest. Also available with tip-up foldaway writing tablet. Floor anchoring feet in painted steel. Installation on horizontal and inclined floors or on steps, in straight or curved rows.





BCC Bank
Carate Brianza, Italy

Finiture - Finishes

*Textures p. 260

	Sedile, Schienale, Fiancate Seat, Backrest, Sides	Poggia-braccio riportato Added Armrest	Accessori: Tavoletta di scrittura Accessories: Writing tablet	Accessori: Carter retro-schiena, Pannello sotto-sedile Accessories: Backrest guard, Under seat panel
Tessuti Fabrics	Inca King Trevi Revive 1 Extrema Au Dualcycle Net Luna CS Remix 2 Steelcut Trio 2 Pelle - Leather	Inca King Trevi Revive 1 Extrema Au Dualcycle Net Luna CS Remix 2 Steelcut Trio 2 Pelle - Leather		
Vernici Paints				
Legno verniciato Painted wood				Rovere - Oak Rovere grigio - Grey oak Eucalipto - Eucalyptus
HPL Stratificato Stratified HPL			Nero - Black	
Legno massello verniciato Painted solid wood				Rovere - Oak Rovere grigio - Grey oak Eucalipto - Eucalyptus

Dimensioni - Dimensions

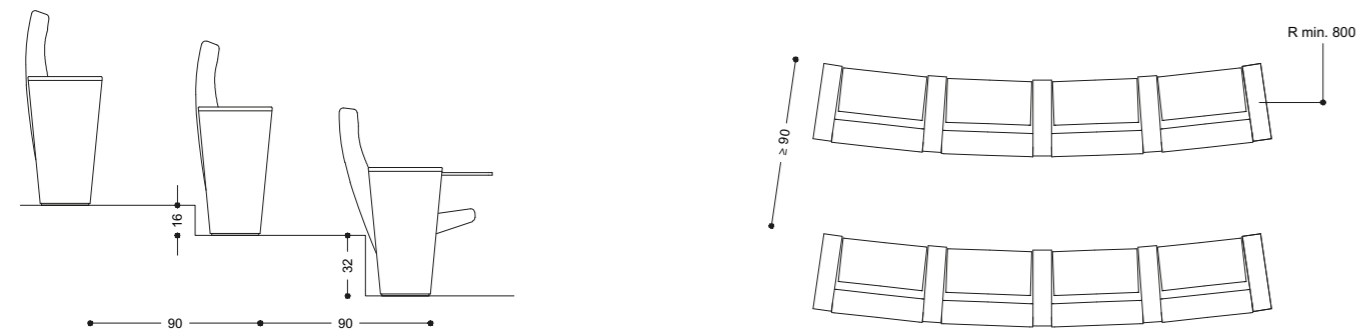
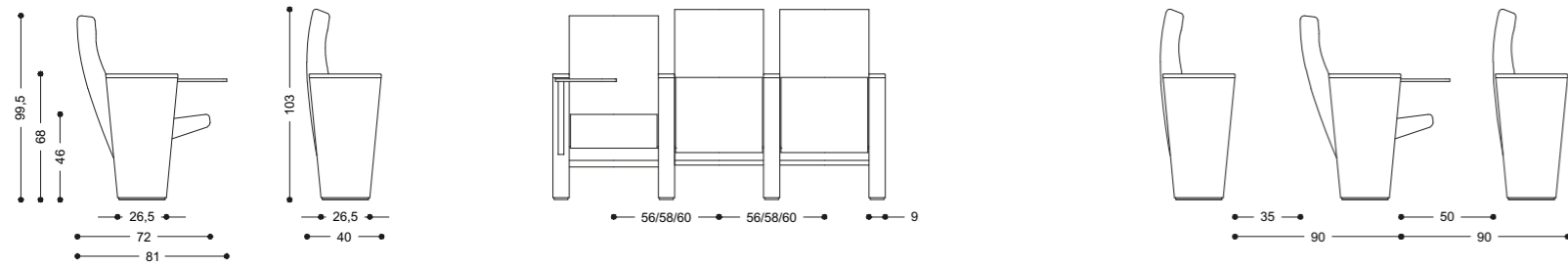

Accessori - Accessories



Tavoletta di scrittura ribaltabile a scomparsa
Tip-up foldaway writing tablet

Elemento di identificazione fila e numerazione posto
Row identification element and seat numbering

Sistema che permette l'amovibilità delle poltrone, su ruote, in caso di non utilizzo
(per poltrone con piedi da fissare a pavimento in file diritte)
Accessory system allowing the armchairs to be moved, on castors, when not in use
(for armchairs with floor fixing feet, in straight rows)



Pannello sotto-sedile in legno verniciato
Painted wood under seat panel

Predisposizione per l'elettrificazione (presa elettrica su richiesta)
Provision for electric power supply (socket on demand)

Carter retro-schienale basso in legno verniciato
Painted wood low backrest panel

Tulip

Bartoli Design





Innovativo sistema di apertura

Abbassando il sedile anche i braccioli vengono trascinati nella stessa posizione, grazie all'innovativo sistema di apertura sincronizzata. Il ritorno ammortizzato del sedile chiude automaticamente anche i braccioli condivisi con altre postazioni solo se questi non sono in uso.

Comfort e design

Poltrona progettata per soddisfare elevate prestazioni funzionali e di comfort; qualificata a livello di design da un profilo compatto e arrotondato che ne favorisce l'inserimento in ambiti architettonici diversificati.

Innovative opening system

When the seat is lowered, the arms are also brought down into the same position, thanks to the synchronised innovative opening system. The cushioned return of the seat also closes automatically the arms shared with other seats, only when they are not in use.

Comfort and design

Designed to satisfy demanding functional and comfort requirements, this armchair is formally qualified by a compact, rounded contour which facilitates its inclusion in different architectural settings.

Struttura e materiali

Sedile, schienale e braccioli con struttura interna in tubolare di acciaio, imbottitura di poliuretano espanso schiumato a freddo, indeformabile, a combustione ritardata e rivestimento in pelle o tessuto. Barra portante in tubo di acciaio verniciato, base in tubolare metallico, rivestita da carter in ABS in colore coordinato alla barra.

Structure and materials

Seat, backrest and arms with tubular steel internal structure, padding in flame-retardant, cold-moulded, non-deformable polyurethane foam, with leather or fabric covering. Support beam in painted tubular steel, support base in tubular metal, covered with an ABS guard colour-coordinated with the beam.



Tipologie

Versione singola con doppio bracciolo e su barra a formare file diritte con basi portanti fissate a pavimento mediante piede di ancoraggio nascosto da carter in ABS verniciato. L'installazione può avvenire su piano orizzontale, inclinato o su gradoni, in file diritte.

Versions

Beam-mounted or single version with double arm, arranged in straight rows with floor fixed, load-bearing bases by means of an anchor foot covered by a painted ABS collar. Installation on horizontal and inclined floors or on steps, in straight rows.



West Plaza
Paris, France

Finiture - Finishes

*Textures p. 260

Sedile, Schienale, Braccioli
Seat, Backrest, Arms

Struttura: Barra, Base d'appoggio singola
Structure: Beam, Single support base

Accessori: Tavoletta di scrittura
Accessories: Writing tablet

Tessuti
Fabrics

Inca
King
Trevi
Revive 1
Extrema Au
Dualcycle Net
Luna CS
Remix 2
Steelcut Trio 2
Pelle - Leather

Vernici
Paints

Nero - Black
Argento - Silver
Grafite - Graphite

Termoplastica
Thermoplastic

Nero - Black

Dimensioni - Dimensions

Tulip su base singola - Tulip on single base

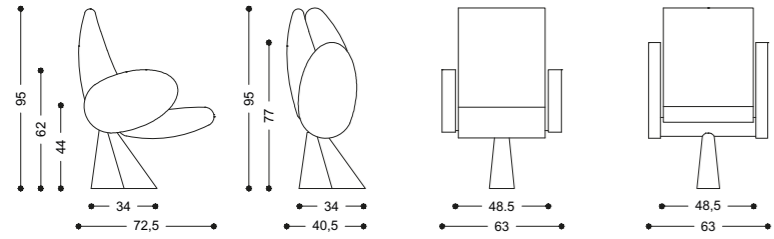

Tulip su barra - Tulip on beam

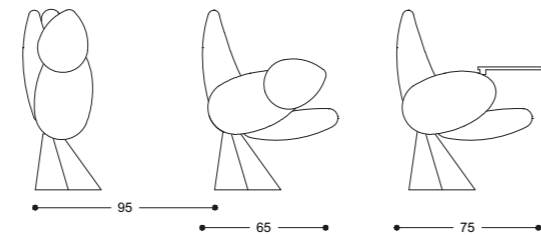
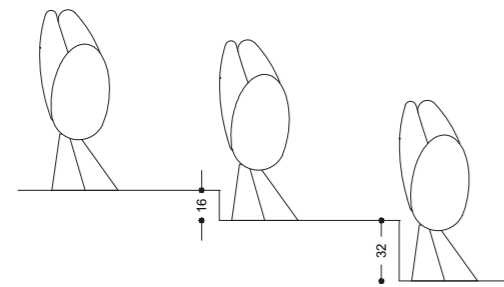
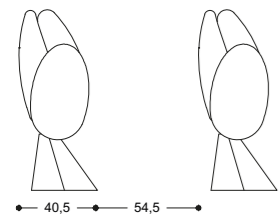
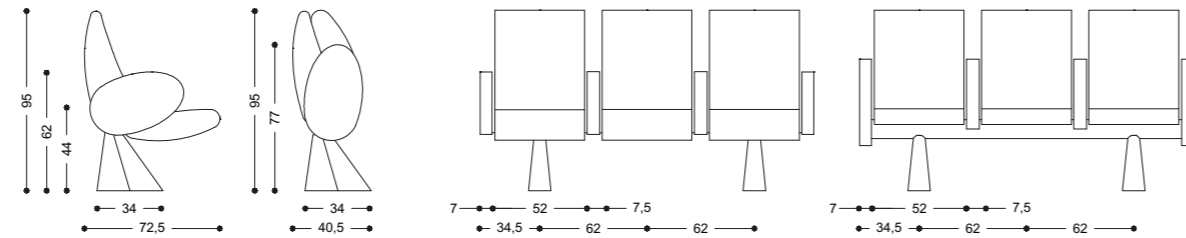
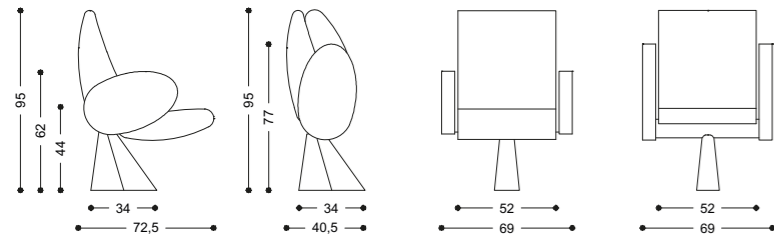
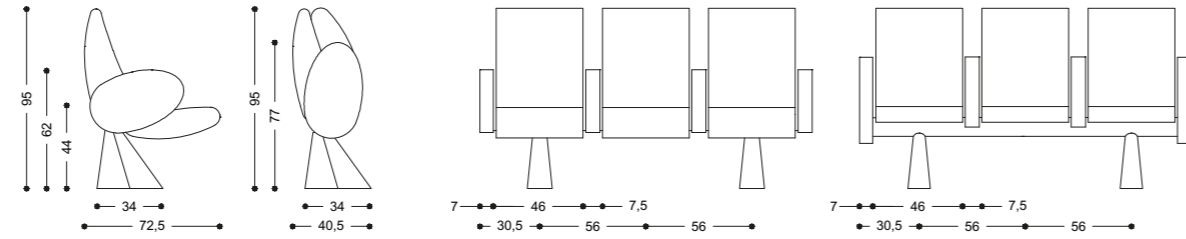

Accessori - Accessories



Tavoletta di scrittura ribaltabile con movimento anti-panico
Tip-up writing tablet with anti-panic movement



Elemento di identificazione fila e numerazione posto
Row identification element and seat numbering

M100

R & D LAMM





Design essenziale

Poltrona che si caratterizza per il design equilibrato ed essenziale, in grado di offrire configurazioni personalizzate anche per allestimenti complessi. Disponibile in più versioni, la possibilità di combinare liberamente componenti e accessori permette di soddisfare esigenze funzionali diverse.

Comfort e compattezza

Leggermente sagomati, per accogliere in modo confortevole, schienale e sedile si compattano in modalità chiusa, rientrando perfettamente all'interno delle fiancate che sono disponibili con lunghezza fino a terra nella versione "Standard" e corte nella versione "Large" su base singola.

Essential design

Armchair characterized by a balanced, essential design, capable of offering customised solutions also for complex set-ups. The possibility of combining components and accessories (in several versions) freely enables to meet different functional needs.

Comfort and compactness

Slightly shaped to offer a comfortable seating, the backrest and seat come together when closed, fitting perfectly into the sides, which are available with floor-length sides for the "Standard" version and with short sides for single-base "Large" version.

Standard



Large



Fiancate

Fiancate lunghe o corte (nella versione su base singola) con struttura portante interna in acciaio e cassonetto imbottito e rivestito oppure in legno. L'installazione può avvenire su piano orizzontale, inclinato o su gradoni, in file diritte o in curva.

Sides

Long or short sides (on single-base version) with steel internal load-bearing structure with padded covered or wood box. Installation on horizontal and inclined floors or on steps, in straight or curved rows.



Sedile e schienale

Sedile e schienale con struttura in multistrato, imbottitura in poliuretano espanso indeformabile, a combustione ritardata e rivestimento in tessuto o pelle. Dispositivo a gravità che consente il ribaltamento del sedile con movimento ammortizzato. Schienale fornito in due angolazioni coordinate al sedile per favorire sempre una perfetta visuale, sia in platea che in galleria.

Seat and backrest

Seat and backrest with plywood structure and fire-retardant, non-deformable expanded polyurethane padding, with fabric or leather covering. Gravity device allowing the seat to tilt with a cushioned movement. Backrest supplied with two different angles coordinated with the seat, to facilitate a perfect view at all times, both in stalls and in galleries.



Finiture - Finishes

*Textures p. 260

	Sedile, Schienale Seat, Backrest	Fiancate Sides	Struttura: Base d'appoggio singola, Collarino copri piede Accessori: Cilindro forato di aerazione Structure, Single support base, Foot cover collar Accessories: Perforated ventilation cylinder
--	-------------------------------------	-------------------	---

Tessuti Fabrics	Inca King Trevi Revive 1 Extrema Au Dualcycle Net Luna CS Remix 2 Steelcut Trio 2 Pelle - Leather	Inca King Trevi Revive 1 Extrema Au Dualcycle Net Luna CS Remix 2 Steelcut Trio 2 Pelle - Leather	
--------------------	--	--	--

Laminati HPL HPL Laminates			
-------------------------------	--	--	--

Legno verniciato Painted wood		Rovere - Oak Rovere grigio - Grey oak Eucalipto - Eucalyptus	
----------------------------------	--	--	--

Vernici Paints			Nero - Black Argento - Silver Bronzo - Bronze Grafite - Graphite
-------------------	--	--	---

HPL Stratificato Stratified HPL			
------------------------------------	--	--	--

	Accessori: Tavoletta di scrittura Accessories: Writing tablet	Accessori: Tavolino retro-schienale Accessories: Backrest table	Accessori: Pannello sotto-sedile, Carter basso retro-schienale Accessories: Under seat panel, Low backrest guard
--	--	--	---

Tessuti Fabrics			
--------------------	--	--	--

Laminati HPL HPL Laminates		Rovere - Oak Rovere grigio - Grey oak Eucalipto - Eucalyptus Nero - Black	
-------------------------------	--	--	--

Legno verniciato Painted wood			Rovere - Oak Rovere grigio - Grey oak Eucalipto - Eucalyptus
----------------------------------	--	--	--

Vernici Paints			
-------------------	--	--	--

HPL Stratificato Stratified HPL	Nero - Black		
------------------------------------	--------------	--	--

Dimensioni - Dimensions

M100 Standard

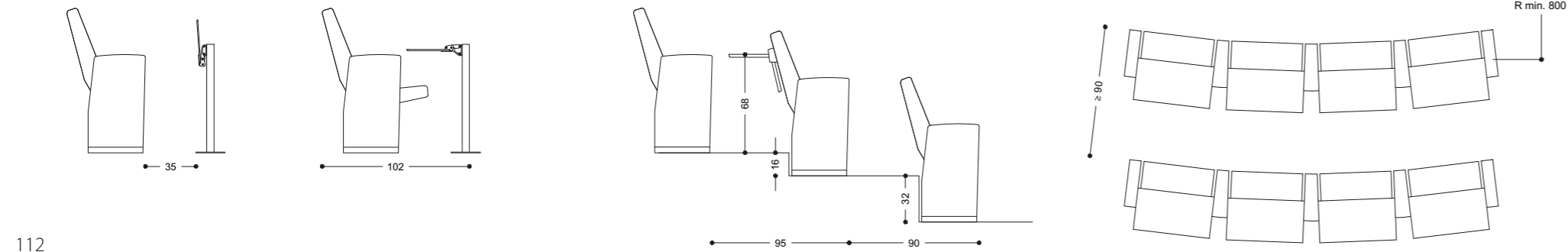
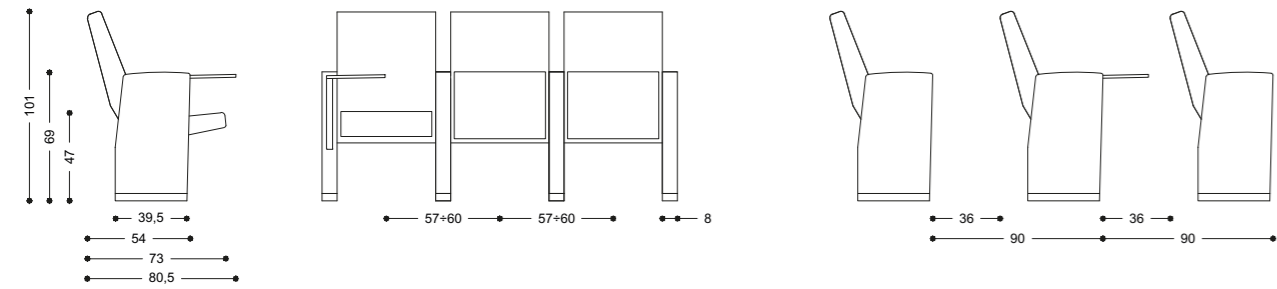
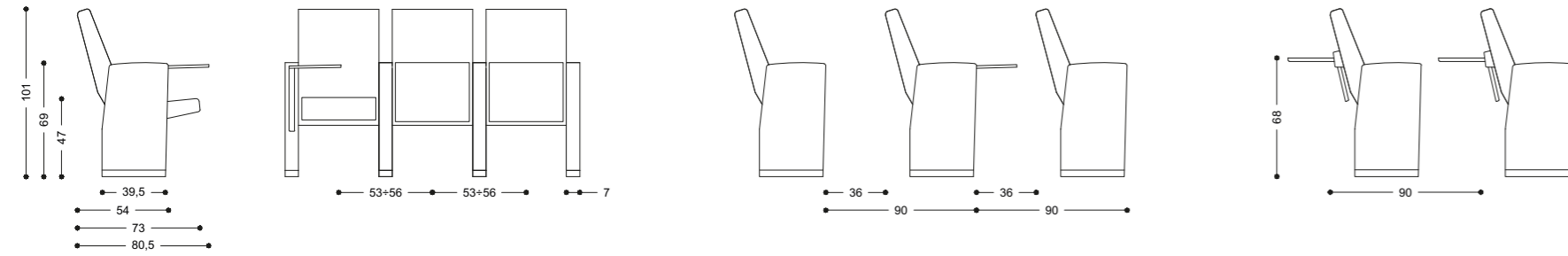

M100 Large su base singola - M100 Large on single base

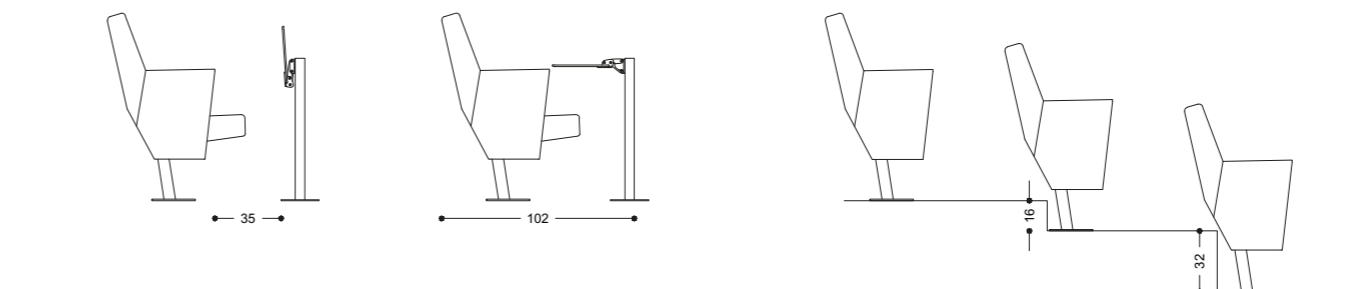
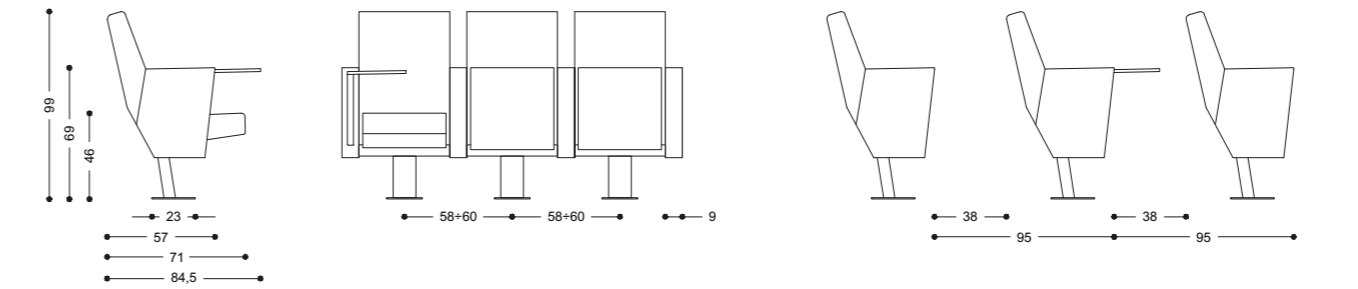

Accessori - Accessories



Elemento di identificazione fila e numerazione posto
Row identification element and seat numbering



Predisposizione per l'elettrificazione (presa elettrica su richiesta)
Provision for electric power supply (socket on demand)



Pannello sotto-sedile in legno verniciato
Painted wood under seat panel



Tavoletta di scrittura ribaltabile a scomparsa
Tip-up foldaway writing tablet



Porta-bottiglia per fiancata Large
Bottle-holder for Large side



Cilindro forato di aerazione per poltrona su base singola
Perforated ventilation cylinder for single-base armchair



Carter retro-schienale basso in legno verniciato
Painted wood low backrest panel



Tavolino retro-schienale ribaltabile con movimento anti-panico
Backrest tip-up table with anti-panic movement



Sistema che permette l'amovibilità delle poltrone, su ruote, in caso di non utilizzo (per poltrone con piedi da fissare a pavimento in file diritte)
Accessory system allowing the armchairs to be moved, on castors, when not in use (for armchairs with floor fixing feet, in straight rows)



Tavolino di scrittura ribaltabile su base singola mod. T200
Tip-up writing table on single base mod. T200

Tail

Favaretto & Partners





Estetica dello schienale

Teatri e auditorium hanno generalmente l'ingresso dal lato opposto a quello del palco, per cui la vista principale che lo spettatore si trova entrando mette in evidenza la parte posteriore delle sedute che diventa così l'elemento esteticamente identificativo della poltrona.

Eleganza e comfort

Prodotto esclusivo di fattura artigianale: forte connotazione classica, interpretata attraverso un linguaggio contemporaneo; dettagli risolti con eleganza e sobrietà; forma avvolgente che garantisce elevati livelli di comfort e benessere.

Backrest aesthetics

Theatres and auditoriums generally have their entrance on the opposite side of the stage, so that the main view seen by spectators while entering highlights the rear of the seats, which thus become the armchair defining aesthetic feature.

Elegance and comfort

An exclusive hand-crafted product: a strong classical feel, interpreted using a modern style; details handled with elegance and sobriety; the wrap-around shape guarantees high levels of comfort and well-being.

Struttura adattabile

Sedile, schienale e fiancata con struttura interna in multistrato curvato, imbottitura schienale in poliuretano espanso schiumato a freddo ignifugo con supporto lombare e rivestimenti in pelle o tessuto. Sedile con chiusura silenziata ammortizzata. Fiancate ancorate a pavimento mediante un innovativo dispositivo di fissaggio che utilizza una lamiera di acciaio integrata nella struttura (non a vista). L'installazione può avvenire su piano orizzontale, inclinato o su gradoni, in file diritte o in curva.

Adaptable structure

Seat, backrest and side with curved plywood internal structure, backrest padding in flame-retardant, cold-foamed expanded polyurethane, with lumbar support and leather or fabric covering. Seat with silenced, cushioned closure system. Sides anchored to the floor by means of an innovative fixing device using a steel sheet plate integrated in the structure (not visible). Installation on horizontal and inclined floors or on steps, in straight or curved rows.





Finiture - Finishes

*Textures p. 260

Sedile, Schienale, Fiancate
Seat, Backrest, Sides

Accessori: Carter retro-schienale
Accessories: Guard for backrest

Tessuti
Fabrics

Inca
King
Trevi
Revive 1
Extrema Au
Dualcycle Net
Luna CS
Remix 2
Steelcut Trio 2
Pelle - Leather

Legno verniciato
Painted wood

Rovere - Oak
Rovere grigio - Grey oak
Eucalipto - Eucalyptus

Dimensioni - Dimensions

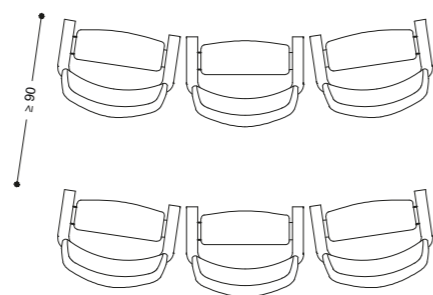
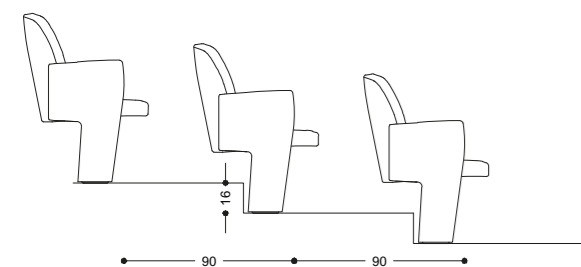
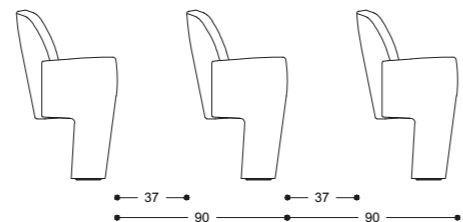
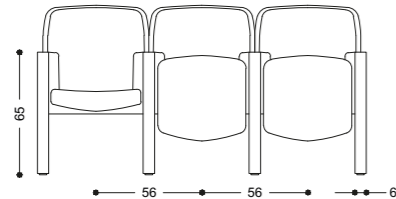
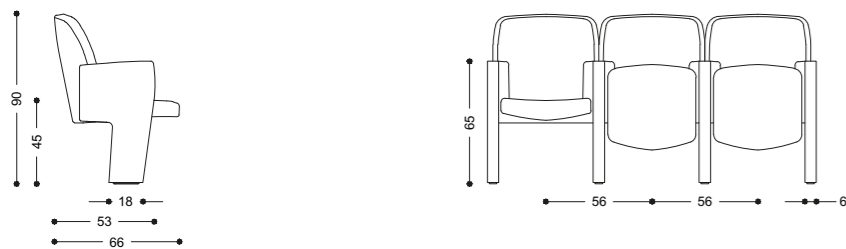

Accessori - Accessories



Elemento di identificazione fila e numerazione posto
Row identification element and seat numbering



Retro-schienale in legno verniciato
Painted wood backrest panel

Unica

R & D LAMM

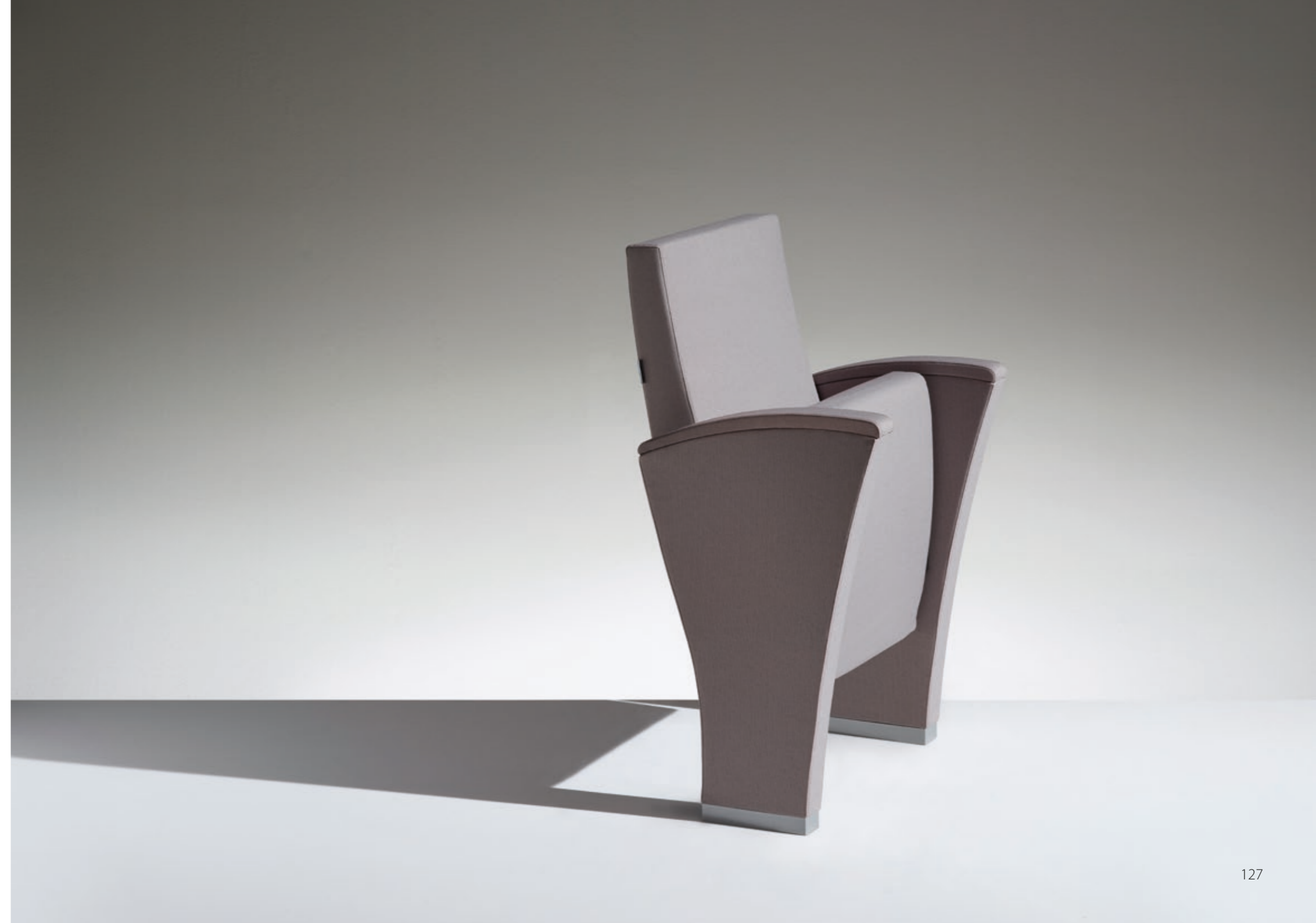



Sedile e schienale

Sedile e schienale con struttura interna in tubolare di acciaio e imbottitura in poliuretano espanso, schiumato a freddo, a combustione ritardata con cinghie elastiche ad elevata resistenza. Sedile con dispositivo a gravità che ne consente il ribaltamento con movimento ammortizzato. Schienale, alto e basso, con inclinazione diversificata per una perfetta visuale, sia in platea che in galleria.

Seat and backrest

Seat and backrest with tubular steel internal structure and fire-retardant, cold-foamed expanded polyurethane padding, with high resistance elastic belts. Gravity device allowing the seat to tilt with a cushioned movement. High and low backrest with variable inclination for a perfect view at all times, both in stalls or in galleries.



Fiancate

Fiancata con struttura portante interna in metallo, imbottitura in poliuretano espanso, schiumato a freddo a combustione ritardata, completamente rivestita in pelle o tessuto oppure in legno. Poggia-braccio in diverse varianti: riportato rivestito, riportato in poliuretano integrale o in legno. Piede di ancoraggio a pavimento in lamiera con collarino di copertura verniciato. L'installazione può avvenire su piano orizzontale, inclinato o su gradoni, in file diritte o in curva.

Sides

Side with metal internal bearing structure, with flame-retardant, cold-foamed expanded polyurethane padding, fully covered with leather, fabric or in wood. Various versions of armrest: added and covered armrest, added armrest in integral polyurethane or in wood. Sheet metal floor anchoring foot with painted protective collar. Installation on horizontal and inclined floors or on steps, in straight or curved rows.





Adattabilità e comfort

Poltrona che si contraddistingue per il comfort e la flessibilità di installazione, associati a un design di facile adattabilità ai più differenziati contesti applicativi.

Adaptability and comfort

Armchair characterized by its comfort and flexibility of installation, associated with a design that adapts easily to a wide range of applications.

Finiture - Finishes

*Textures p. 260

	Sedile, Schienale Seat, Backrest	Fiancate Sides	Poggia-braccio riportato Added armrest	Collarino copri piede Foot cover collar
Tessuti Fabrics	Inca King Trevi Revive 1 Extrema Au Dualcycle Net Luna CS Remix 2 Steelcut Trio 2 Pelle - Leather	Inca King Trevi Revive 1 Extrema Au Dualcycle Net Luna CS Remix 2 Steelcut Trio 2 Pelle - Leather	Inca King Trevi Revive 1 Extrema Au Dualcycle Net Luna CS Remix 2 Steelcut Trio 2 Pelle - Leather	
Legno verniciato Painted wood		Rovere - Oak Rovere grigio - Grey oak Eucalipto - Eucalyptus	Rovere - Oak Rovere grigio - Grey oak Eucalipto - Eucalyptus	
Vernici Paints				Nero - Black Argento - Silver Bronzo - Bronze Grafite - Graphite
Poliuretano rigido Rigid polyurethane				
Poliuretano integrale Integral polyurethane			Nero - Black	

	Accessori: Tavoletta di scrittura Accessories: Writing tablet	Accessori: Pannello sotto-sedile, Carter retro-schienale basso Accessories: Under seat panel, Low backrest guard
Tessuti Fabrics		
Legno verniciato Painted wood		Rovere - Oak Rovere grigio - Grey oak Eucalipto - Eucalyptus
Vernici Paints		
Poliuretano rigido Rigid polyurethane	Nero - Black	
Poliuretano integrale Integral polyurethane		

Dimensioni - Dimensions

Unica schienale basso - Unica with low backrest

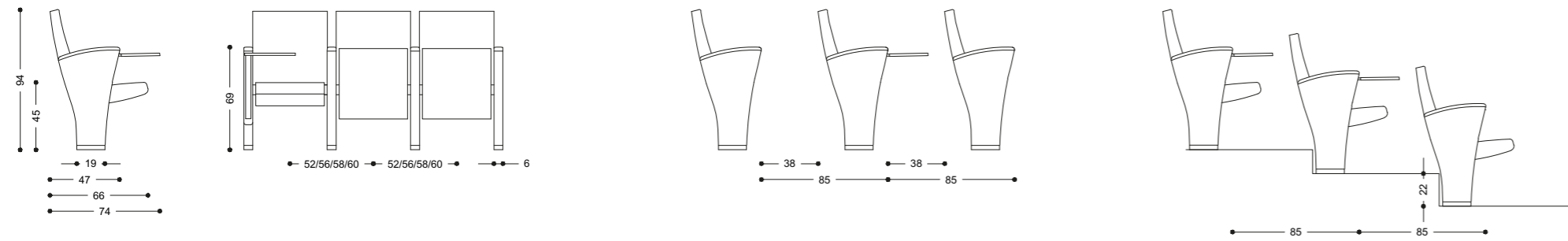

Unica schienale alto - Unica with high backrest

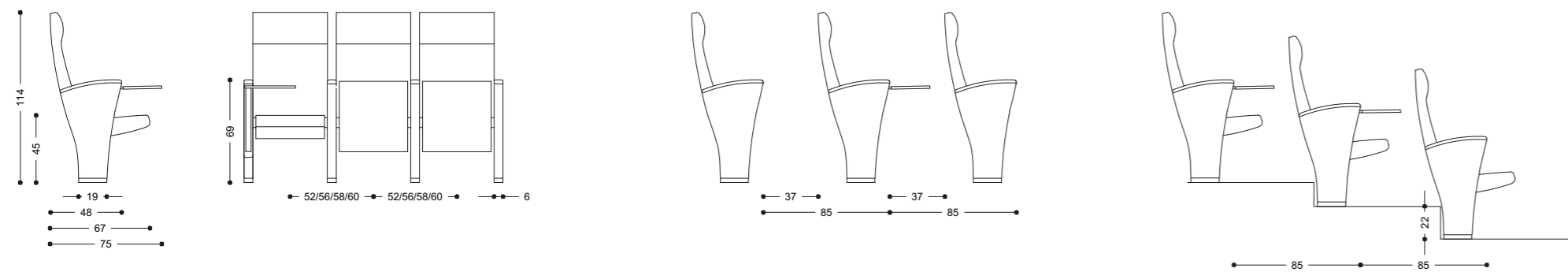

Unica schienale basso e alto - Unica with low and high backrest

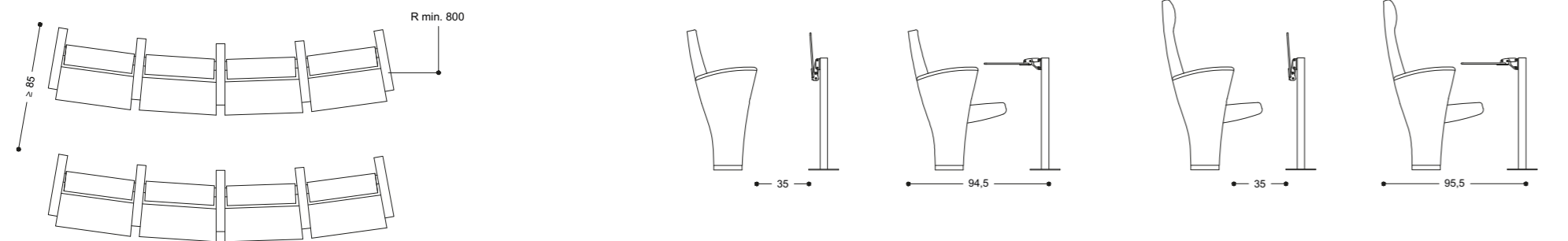

Accessori - Accessories



Tavoletta di scrittura ribaltabile con movimento anti-panico
Tip-up writing tablet with anti-panic movement

Elemento di identificazione fila e numerazione posto
Row identification element and seat numbering

Pannello sotto-sedile in legno verniciato
Painted wood under seat panel



Carter retro-schienale basso in legno verniciato
Painted wood low backrest panel

Sistema che permette l'amovibilità delle poltrone, su ruote, in caso di non utilizzo
(per poltrone con piedi da fissare a pavimento in file diritte)
Accessory system allowing the armchairs to be moved, on castors, when not in use
(for armchairs with floor fixing feet, in straight rows)

Tavolino di scrittura ribaltabile su base singola mod. T200
Tip-up writing table on single base mod. T200

Futura

R & D LAMM





Immagine tecnologica

Poltrona su trave ideale per grandi ambienti caratterizzata da una forma molto compatta, una struttura resistente e una tecnologia nei movimenti che permette il suo utilizzo abbinato ai sistemi a scomparsa.

Struttura e componenti

Trave strutturale in tubolare di acciaio verniciato e fiancata portante in alluminio pressofuso. Sedile e schienale in multistrato con imbottitura in poliuretano espanso indeformabile, a combustione ritardata. Bracciolo in legno massello o in poliuretano integrale. Disponibile con piede in appoggio antiribaltamento con registri o con piede per fissaggio a pavimento. L'installazione può avvenire su piano orizzontale, inclinato o su gradoni, in file diritte o in curva.

Technological image

Beam-mounted armchair, ideal for large venues, characterized by a very compact shape, a strong structure and a movement technology that allows it to be used in combination with foldaway systems.

Structure and components

Painted tubular steel structural beam and die-cast aluminium bearing side. Plywood seat and backrest with flame-retardant, non-deformable expanded polyurethane foam padding. Solid wood or integral polyurethane arm. Available with anti-tilt support foot with registers or with floor fixing foot. Installation on horizontal and inclined floors or on steps, in straight or curved rows.

Ingombro minimo

Dispositivo a gravità che, liberando il sedile, ne consente il ribaltamento con movimento ammortizzato. In sincrono, lo schienale si abbassa e verticalizza insieme ai braccioli riducendo le dimensioni di ingombro a soli 19 cm in fase di riposo.

Small dimensions

Gravity system which releases and tips up the seat with a cushioned movement. The backrest lowers and at the same time moves into a vertical position in sync with the arms, reducing the armchair overall dimensions to only 19 cm when closed.



Sistema a scomparsa

Installabile con gli innovativi sistemi a scomparsa *Floor Technology* nella versione su tribune telescopiche o su binario.

Foldaway system

It can be installed with the innovative *Floor Technology* foldaway systems, in telescopic grandstand or rail mounted version.





Finiture - Finishes

*Textures p. 260

	Sedile, Schienale Seat, Backrest	Braccioli Arms	Struttura, Fiancate Structure, Side	Accessori: Tavoletta di scrittura Accessories: Writing tablet	Accessori: Pannello sotto-sedile, Carter retro-schienale alto Accessories: Under seat panel, High backrest panel
Tessuti Fabrics	Inca King Trevi Revive 1 Extrema Au Dualcycle Net Luna CS Remix 2 Steelcut Trio 2 Pelle - Leather				
Legno verniciato Painted wood					Faggio - Beech Rovere - Oak Rovere grigio - Grey oak
Vernici Paints			Nero - Black Argento - Silver		
Poliuretano integrale Integral polyurethane			Nero - Black		
Legno massello verniciato Painted solid wood			Faggio - Beech Rovere - Oak Rovere grigio - Grey oak		
HPL Stratificato Stratified HPL				Nero - Black	

Dimensioni - Dimensions

Futura

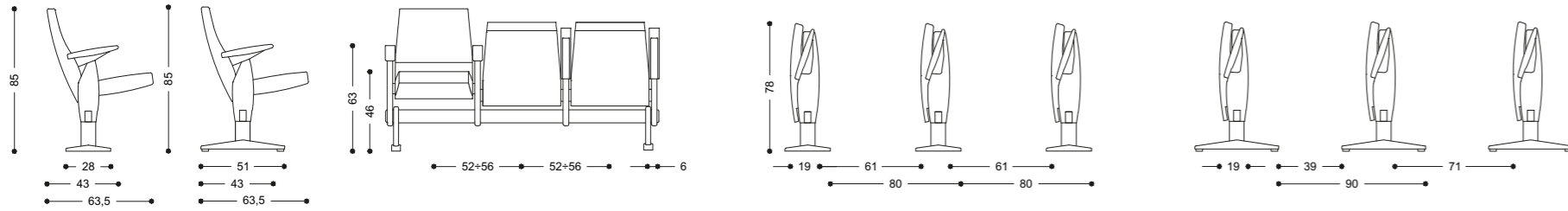

Futura con tavoletta - Futura with writing tablet

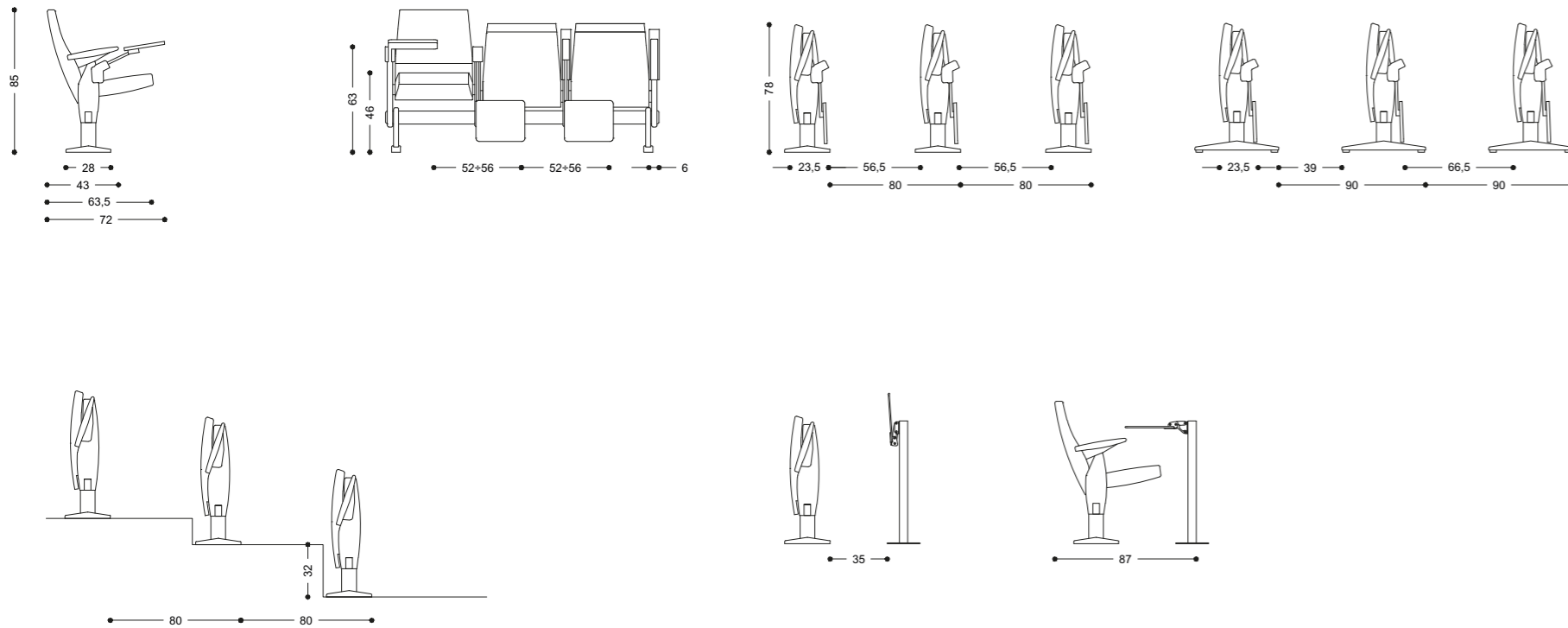

Accessori - Accessories

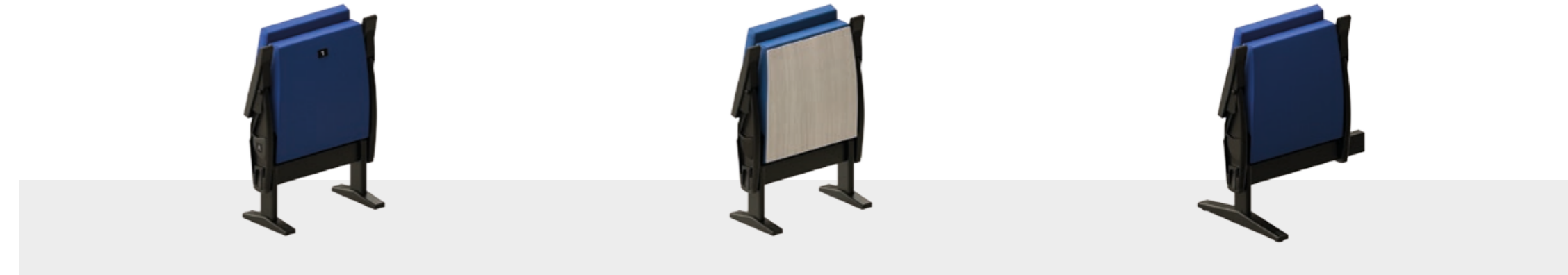

Elemento di identificazione fila e numerazione posto
Row identification element and seat numbering

Pannello sotto-sedile in legno verniciato
Painted wood under seat panel

Piede anti-ribaltamento con registri
Anti-tilt foot with registers



Pannello retro-schienale alto in legno verniciato
Painted wood high backrest panel

Tavoletta di scrittura ribaltabile con movimento anti-panico
Tip-up writing tablet with anti-panic movement

Tavolino di scrittura ribaltabile su base singola mod. T200
Tip-up writing table on single base mod. T200

F50
R & D LAMM





Sedile e schienale

Sedile e schienale con struttura interna in multistrato, imbottitura in poliuretano espanso indeformabile a combustione ritardata, rivestimento in tessuto, ecopelle o pelle.

Sedile ribaltabile a gravità, dotato di perni di rotazione in acciaio.

Schienale inclinato e sagomato grazie alla struttura interna curvata che garantisce una maggiore comodità.

L'installazione può avvenire su piano orizzontale, inclinato o su gradoni, in file diritte o in curva (raggio minimo 8 m.), con interasse variabile da 53 a 60 cm.

Seat and backrest

Seat and backrest with plywood internal structure, fire-retardant, non-deformable expanded polyurethane padding, with fabric, eco-leather or leather covering.

Gravity tip-up seat, with steel rotation pins. Inclined and shaped backrest that ensure a better comfort thanks to the curved internal structure.

Installation on horizontal and inclined floor or on steps, in straight or curved rows (minimum radius 8m.) with variable centre-to-centre distance from 53 to 60 cm.

Comfort

Poltrona per sale conferenze, auditorium e spazi polivalenti, che si qualifica per il comfort, la versatilità e l'ampia disponibilità di accessori con cui è possibile personalizzare ogni intervento su specifiche esigenze di progetto.

Comfort

Armchair for conference rooms, auditoriums and multi-purpose spaces, characterised by comfort, versatility and a wide range of accessories with which it is possible to personalise every intervention to meet specific project needs.

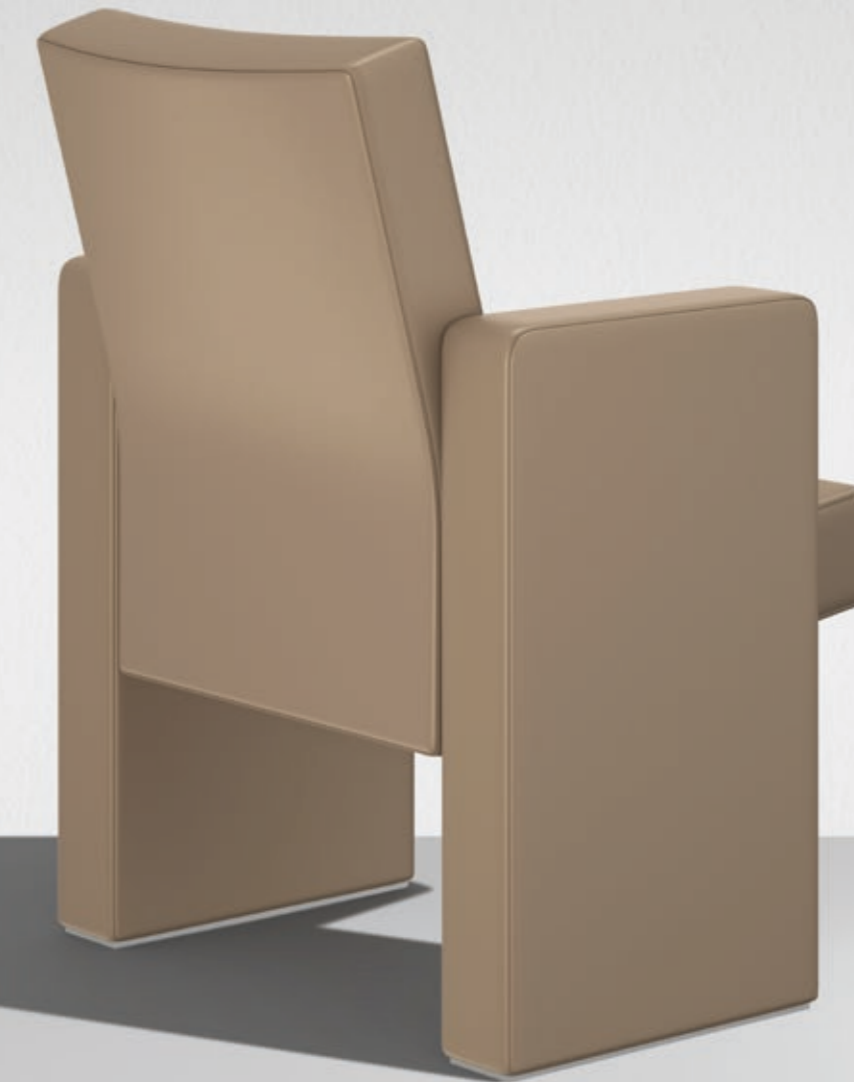

Fiancate

Realizzate con le stesse caratteristiche di sedile e schienale, le fiancate sono corredate di blocco in alluminio per l'inserimento dei perni di rotazione e di sostegno del sedile.

Le fiancate destre possono essere dotate di tavoletta di scrittura in HPL stratificato ribaltabile con movimento anti-panico a scomparsa.

Piedi di ancoraggio a pavimento in profilato d'acciaio, verniciati a polveri epossipoliestere con finitura antigraffio.

Sides

Realised with the same features of seat and backrest, sides are equipped with an aluminium block for the insertion of rotation and seat support pins.

Right sides are available with stratified HPL tip-up writing tablet with foldaway anti-panic movement.

Floor fixing feet in steel profile painted with scratchproof epoxy-polyester powder.



Finiture - Finishes

*Textures p. 260

	Sedile, Schienale, Fiancate Seat, Backrest, Sides	Piede di ancoraggio a pavimento Floor fixing feet	Accessori: Tavoletta di scrittura Accessories: Writing tablet
Tessuti Fabrics	Inca King Trevi Revive 1 Extrema Au Dualcycle Net Luna CS Remix 2 Steelcut Trio 2 Pelle - Leather		
Vernici Paints		Nero - Black Argento - Silver	
HPL Stratificato Stratified HPL			Nero - Black

Dimensioni - Dimensions

F50

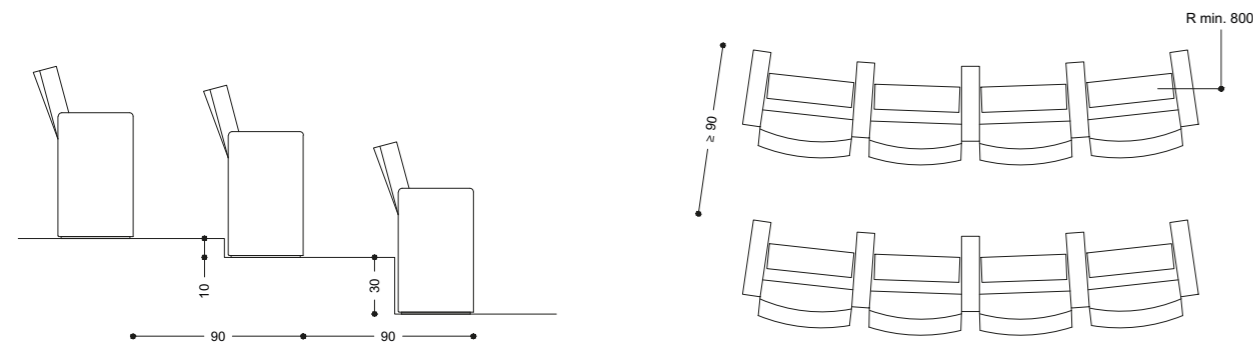
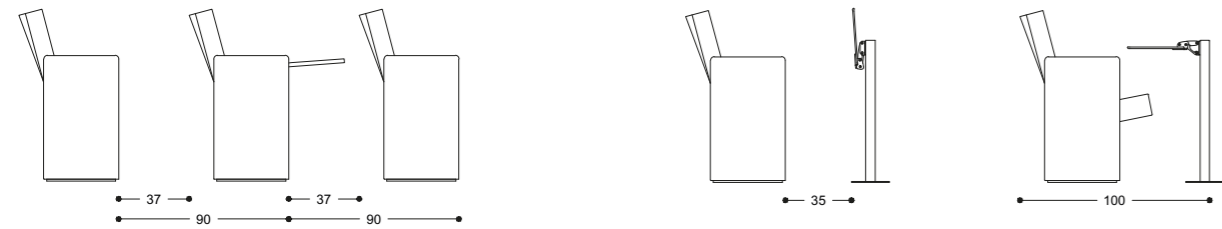
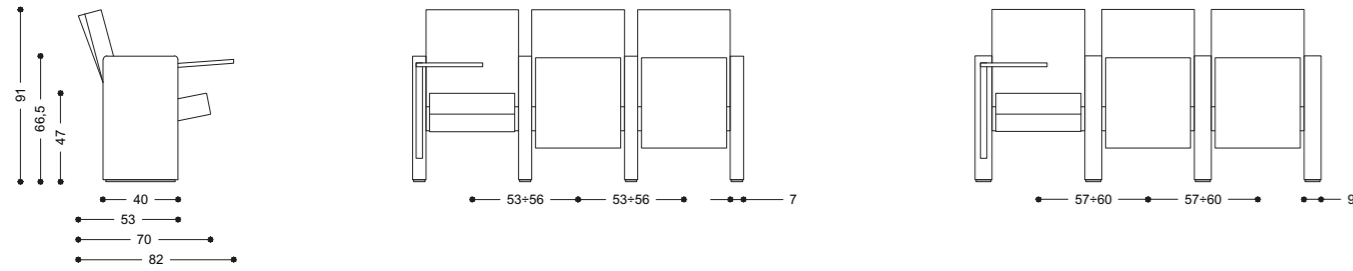

Accessori - Accessories



Elemento di identificazione fila e numerazione posto
Row identification element and seat numbering



Predisposizione per l'elettrificazione (presa elettrica su richiesta)
Provision for electric power supply (socket on demand)



Tavoletta di scrittura ribaltabile a scomparsa
Tip-up foldaway writing tablet



Sistema che permette l'amovibilità delle poltrone, su ruote, in caso di non utilizzo
(per poltrone con piedi da fissare a pavimento in file diritte)
Accessory system allowing the armchairs to be moved, on castors, when not in use
(for armchairs with floor fixing feet, in straight rows)



Tavolino di scrittura ribaltabile su base singola mod. T200
Tip-up writing table on single base mod. T200

On Time

Baldanzi & Novelli





Struttura e componenti

Sedile, schienale e fiancate con struttura interna in acciaio e imbottitura in poliuretano espanso indeformabile schiumato a freddo a ritardata combustione.

Sedile provvisto di cinghie elastiche a elevata resistenza.

Schienale dotato di un particolare dispositivo a molle in acciaio armonico che rende la parte superiore più flessibile e confortevole adattando l'inclinazione alla posizione della schiena.

Fiancate fino a terra, disponibili con piedi fissi o su ruote piroettanti o ruote doppie, di colore nero.

Structure and components

Seat, backrest and sides with steel internal structure and flame-retardant, cold-moulded, non-deformable expanded polyurethane foam padding.

Seat with high resistance elastic belts.

Backrest fitted with harmonic steel springs that make its upper part more flexible and comfortable, and accompany every movement of the back through an adjustable inclination.

Floor-length sides, available with fixed feet, swivelling or double castors, in black.



Innovazione e funzionalità

Poltrona di nuova concezione per ambienti polifunzionali, caratterizzata da un esclusivo sistema di movimenti che, pur mantenendo elevati livelli di comfort, permettono a sedile e fiancate di ripiegarsi in sovrapposizione sullo schienale riducendo lo spessore complessivo a soli 20 cm., per essere facilmente spostata e conservata dopo l'utilizzo.

Innovation and functionality

New concept armchair for multi-purpose spaces, characterised by an exclusive movement system that, whilst maintaining high levels of comfort, allows seat and sides to fold up on the backrest, thus reducing its size to only 20 cm., to be easily moved when not in use.

Finiture

Rivestimenti in tessuto, ecopelle o pelle, in un'ampia gamma di colori.
Finitura superiore e inferiore delle fiancate in termoplastica nera.

Finishes

Coverings in fabric, eco-leather or leather in a full range of colours.
Side upper and lower finish in black thermoplastic.



Finiture - Finishes

*Textures p. 260

	Sedile, Schienale, Fiancate Seat, Backrest, Sides	Poggia-braccio Armrest	Piedi fissi Fixed feet	Accessori: Tavoletta di scrittura Accessories: Writing tablet	Accessori: Ruote piroettanti, Ruote doppie Accessories: Swivelling castors, Double castors
Tessuti Fabrics	Inca King Trevi Revive 1 Extrema Au Dualcycle Net Luna CS Remix 2 Steelcut Trio 2 Pelle - Leather				
Termoplastica Thermoplastic		Nero - Black	Nero - Black	Nero - Black	Nero - Black
Ferro zincato Galvanized iron			Zincato - Galvanized		

Dimensioni - Dimensions

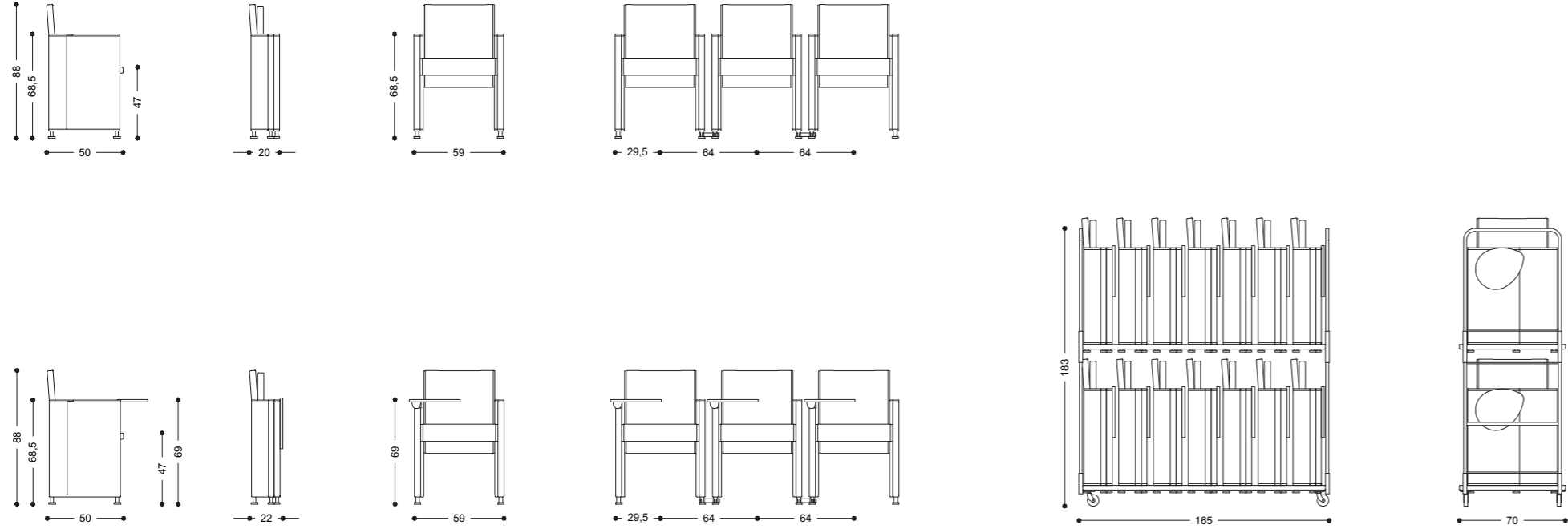

Accessori - Accessories



Tavoletta di scrittura ribaltabile con movimento antipánico, applicabile alla fiancata anche successivamente e asportabile, per facilitare le operazioni di accatastabilità
 Tip-up writing tablet with anti-panic movement, easily applicable to the side with extractable interlocking system (no screws used), to facilitate storage operations.

Ganci di allineamento in nylon (solo per piedi fissi)
 Nylon connecting hooks (only for fixed feet)

Carrello per il trasporto delle poltrone chiuse
 Dolly for moving closed armchairs

T200

R & D LAMM





Funzionalità e design

Tavolino di scrittura ribaltabile su base singola a supporto di sedute per sale conferenze, auditorium e spazi polivalenti, caratterizzato da solidità strutturale, design essenziale e praticità di utilizzo.

Struttura

Struttura portante e base a pavimento in lamiera d'acciaio verniciata a polveri epossipoliestere antigraffio.

Functionality and design

Tip-up writing table on single base for conference halls, auditoriums and multi-purpose spaces, characterised by structural solidity, essential design and practical use.

Structure

Bearing structure and floor base in steel sheet metal painted with scratchproof epoxy-polyester powder.

Piano di lavoro

Ampio piano ribaltabile in HPL stratificato con sistema di chiusura antipanico dotato di boccole ricoperte in Teflon, che garantiscono efficienza e silenziosità nella movimentazione, e cerniera con leva d'acciaio rivestita in alluminio lucidato o verniciato.

Dimensioni: 45x28 cm. (spessore 8 mm.), personalizzabili su richiesta.

Top

Wide tip-up stratified HPL top with anti-panic (movement) closure system, provided with Teflon covered bearings, which guarantee performance and silent movements, and hinge with steel lever covered with polished or painted aluminium.

Dimensions: 45 x 28 cm. (8 mm. thick), also available in custom dimensions upon request.



Finiture - Finishes

*Textures p. 260

	Struttura portante Bearing structure	Cerniera Hinge system	Piano di scrittura Writing table
Vernici Paints	Nero - Black Argento - Silver Grafite - Graphite	Nero - Black Argento - Silver Grafite - Graphite	
Alluminio lucidato Polished aluminium		Alluminio lucidato - Polished aluminium	
HPL Stratificato Stratified HPL			Nero - Black

Dimensioni - Dimensions

T200

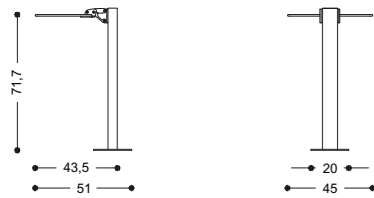
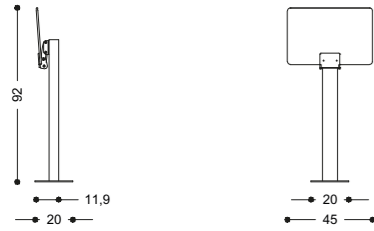

Accessori - Accessories



Predisposizione per sistema di votazione e traduzione simultanea
Provision for voting system and simultaneous translation

Predisposizione per l'elettrificazione (presa elettrica su richiesta)
Provision for electric power supply (socket on demand)



Education

Blade System

Dante Bonuccelli





Innovativa struttura

Sistema di banchi studio, caratterizzato da un innovativo concetto strutturale: composto da pannelli d'alluminio estrusi a spessore minimo 1 cm. ed assemblati tra loro mediante incastro.

Design

Il ridottissimo spessore degli elementi, insieme al rigore estremo delle geometrie essenziali, concorrono a creare un'illusione di bidimensionalità delle forme.

Piani di lavoro

Piani di lavoro rivestiti in HPL antigraffio. Postazioni predisposte per il cablaggio degli impianti di rete, accessibili mediante appositi sportelli in alluminio ribaltabili, attrezzati con prese corrente e dati a scomparsa.

Innovative structure

Study bench system characterized by a cutting-edge structural concept: it is composed by 1 cm thick extruded aluminium panels fitted together by means of joints.

Design

The very reduced thickness of the components, together with the extreme precision and simplicity of the geometry, contribute to create the illusion of two-dimensional shapes.

Tops

Tops coated with scratch-proof HPL. Workstations are set up for the electricity grid wiring, accessible through special tip-up aluminium panels provided with hidden data lines and sockets.

Sistema pedana

I banchi sono integrati con la struttura reticolare metallica della pedana sottostante mediante uno speciale giunto di fissaggio nascosto. Leggera, flessibile e di facile montaggio, la gradonata modulare è completata da una pavimentazione ispezionabile con strato di finitura superficiale. Il sistema può essere predisposto per accogliere impianti di climatizzazione e illuminazione segna-gradino.

Raised platform

Benches are integrated with the metal reticular structure of the platform below by means of a special fixing joint hidden from view. Light, flexible and simple to assemble, the modular terraced steps are completed by an inspectable flooring with a surface finish coating. The terraced steps can be arranged to incorporate air-conditioning systems and vents for the service light.





Ottimizzazione degli spazi

Il sistema offre la possibilità di diminuire, fino a 6 cm., gli interassi tra le file, permettendo di aggiungere nel medesimo spazio un'ulteriore fila ogni 15, o di ottenere un comfort maggiore per il passaggio delle persone.

Space optimisation

The system offers the possibility of diminishing, up to 6 cm., the centre to centre distance among the rows in order to add another row every 15 in the same space or to obtain more comfort for the people's passage.



Tecnologia nascosta

Blade disegna uno spazio di studio e di lavoro dove la tecnologia, pur essendo sempre presente, non è mai invasiva, ma è al contrario nascosta allo sguardo.

Hidden technology

Blade creates a study and work space where technology, even if present, is never invasive, but concealed.

Ergonomia

Sedile e schienale rivestiti con imbottiture ergonomiche in poliuretano integrale Classe 1 in diversi colori. Seduta con supporto strutturale in alluminio estruso, dotata di meccanismo di ribaltamento con ritorno auto-frenante.

Ergonomics

Seat and backrest are covered with ergonomic paddings in Class 1 integral polyurethane of different colours. Seat with extruded aluminium structural support, provided with a tip-up mechanism with shock absorption return.



Banco cattedra

Banco cattedra con le stesse caratteristiche tecniche, costruttive ed estetiche del sistema, realizzato su progetto in base alle specifiche esigenze.

Teacher's desk

Teacher's desk with the same technical, design and aesthetic features of the system, created on request according to specific needs.





Fissaggio a terra

Installazione disponibile sia su pavimentazioni pre-esistenti, che su pedane e gradonate modulari fornite contestualmente al banco. L'installazione su pavimentazione già esistente, in piano e su gradone, avviene mediante speciali piedi in acciaio con copertura in alluminio da fissare direttamente a pavimento. Nel caso di pedane e gradonate modulari i montanti di supporto vengono ancorati direttamente alla struttura metallica sottostante.



Fixing to the floor

Installation available on pre-existing floor, raised platform and modular terraced step provided together with the desk. Installation on pre-existing floor, on flat floor or on steps, happens through special direct floor fixing steel feet with aluminium covering. On raised platform and modular terraced step, the supports are fixed directly on metal underlying structure.





Lombardy Region New Headquarters
Milan, Italy

Finiture - Finishes

*Textures p. 260

Sedile, Schienale
Seat, Backrest

Piani di scrittura
Writing table

Struttura banco studio, Struttura banco cattedra
Accessori: Sportellino elettrificazione
Study Bench structure, Teacher's desk structure
Accessories: Electrical cover

HPL Stratificato
Stratified HPL

Antracite - Anthracite
Nero - Black
Argento - Silver

Vernici a liquido
Liquid Paints

Alluminio - Aluminium
Nero - Black
Antracite - Anthracite

Poliuretano integrale
Integral polyurethane

Antracite - Anthracite
Nero - Black
Argento - Silver

Dimensioni - Dimensions

Prima fila - First row

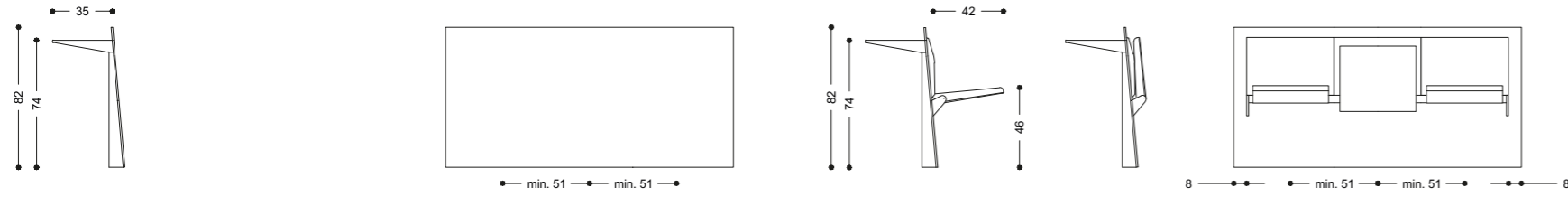

Fila intermedia - Intermediate row

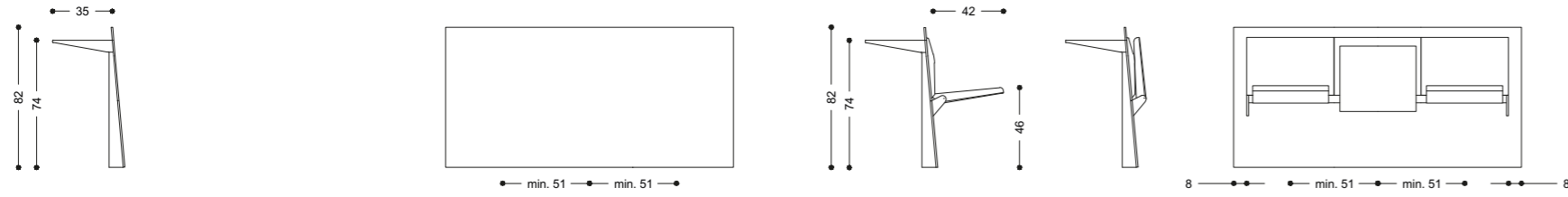

Ultima fila - End row

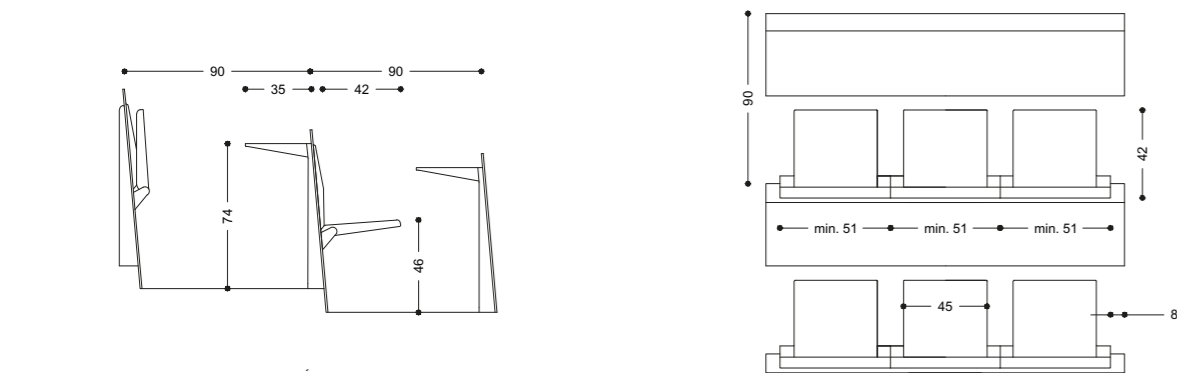
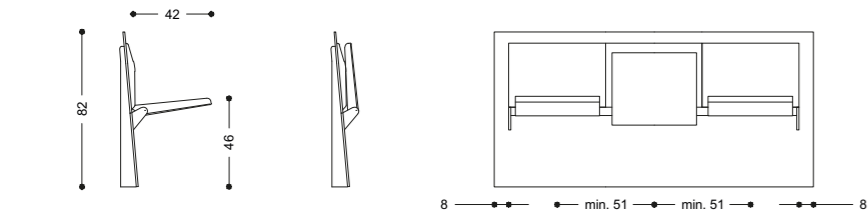

Accessori - Accessories



Predisposizione per l'elettrificazione ed il cablaggio dei dati
(presa elettrica su richiesta)
Provision for electric power supply and data cables (socket on demand)

Piedi per fissaggio diretto a pavimento
Floor fixing feet

ST12-13

Orlandini Design



Sedute ST12

La versione ST12 prevede la seduta HL³, con sedile e schienale in termoplastica ignifuga, completamente o parzialmente imbottiti e rivestiti, oppure in multistrato in diverse finiture.

ST12 Seats

ST12 version uses HL³ chair, with seat and backrest in fire-resistant thermoplastics, fully or partially padded and covered, or in plywood with various finishes.



Sedute ST13

La versione ST13 adotta invece la seduta New Modulamm, con sedile e schienale assemblati mediante raccordo tubolare in acciaio e finiture in multistrato stampato e curvato in varie essenze o imbottito e rivestito.

ST13 Seats

ST13 version, on the other hand, uses New Modulamm chair, with seat and backrest assembled using a tubular steel connector and finished in printed and curved plywood of various types, or padded and covered.





Sistema innovativo

Sistema monoblocco per aule universitarie e sale congressi composto da un banco con piano di scrittura fisso e due sedute mobili supportate da bracci pivotanti in pressofusione di alluminio verniciato. Componibile in file diritte o in curva, è posizionabile in piano e su gradoni.

Libertà di movimento

La capacità delle sedute di compiere una rotazione di 360° trasforma il sistema da semplice banco studio a "isola" per gruppi di studio e lavoro, offrendo la possibilità di operare sullo stesso tavolo pur sedendo su file diverse. Braccio di supporto delle sedute con rotazione a ritorno automatico a molla, escursione di 64°. Sedute girevoli con dispositivo di rotazione a 360° e richiamo automatico calibrato.

Struttura e piani

Struttura portante centrale in tubo di acciaio con piastra metallica di fissaggio a pavimento. Bracci di supporto delle sedute in pressofusione di alluminio con diverse finiture. Piano di lavoro con profondità di 40 cm., in bilaminato con bordo di ABS coordinato.

Innovative system

Single structure system for university lecture rooms and conference halls, consisting of a bench with fixed writing table and two mobile seats supported by die-cast pivoting arms in painted aluminium. It can be arranged in straight or curved rows, positioned on flat floor and on steps.

Freedom of movement

The ability of the seats to rotate 360 degrees transforms the system from a simple study desk to an "island" for study and work groups, offering the option of working at the same table while sitting in different rows. Seat support arm with automatic spring return rotation, excursion of 64 degrees. Swivel chairs with 360-degree rotation device and calibrated automatic return.

Structure and tops

Central load-bearing structure in tubular steel with metal plate for floor fixing. Seat support arms in die-cast aluminium with different finishes. Bi-laminated 40-cm. depth work surface with coordinated ABS edge.



Finiture - Finishes

*Textures p. 260

	ST12 Sedile, Schienale ST12 Seat, Backrest	ST13 Sedile, Schienale ST13 Seat, Backrest	Piani di scrittura Writing table	Struttura portante, Bracci supporto sedile Accessori: Pannello Frontale Bearing structure, Seat support arms Accessories: Front panel
Tessuti Fabrics	Inca King Trevi Revive 1 Extrema Au Dualcycle Net Luna CS Remix 2	Inca King Trevi Revive 1 Extrema Au Dualcycle Net		
Laminati HPL HPL Laminates			Faggio - Beech Rovere - Oak Rovere grigio - Grey oak Eucalipto - Eucalyptus Nero - Black Bianco - White Tele-grigio - Tele-grey Grafite - Graphite	
Legno verniciato Painted wood	Faggio - Beech Rovere - Oak Rovere grigio - Grey oak Eucalipto - Eucalyptus	Faggio - Beech Rovere - Oak Rovere grigio - Grey oak Eucalipto - Eucalyptus Anilina Bianco - White aniline Anilina Nero - Black aniline		
Vernici Paints				Nero - Black Argento - Silver Tele-grigio - Tele-grey Grafite - Graphite
Termoplastica Thermoplastic	Bianco / Bianco - White / White Nero / Nero - Black / Black Beige / Beige - Beige / Beige Grigio chiaro / Grigio chiaro - Light grey / Light grey Bianco / Nero - White / Black Bianco / Rosso - White / Red Bianco / Beige - White / Beige Bianco / Grigio chiaro - White / Light grey			

Dimensioni - Dimensions

ST12

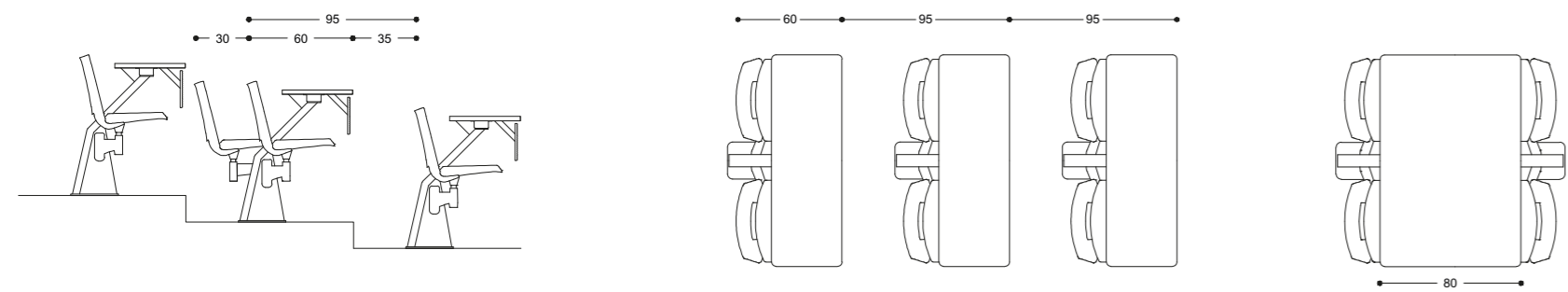
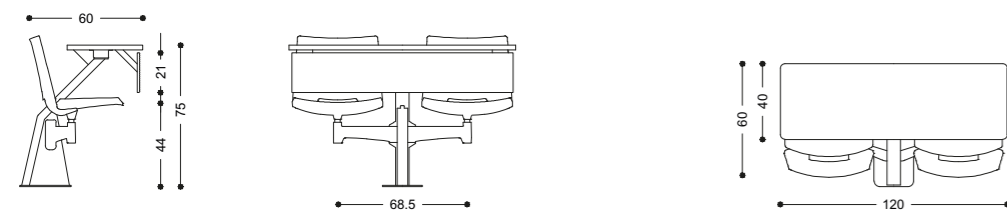

ST13

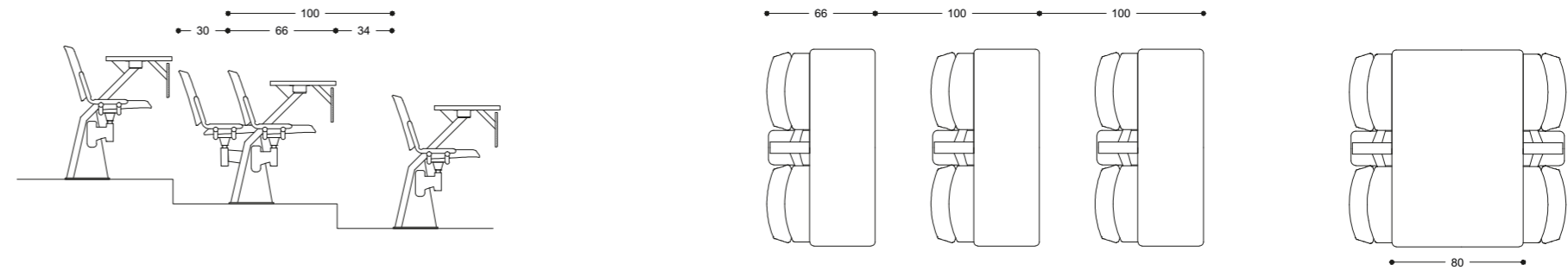
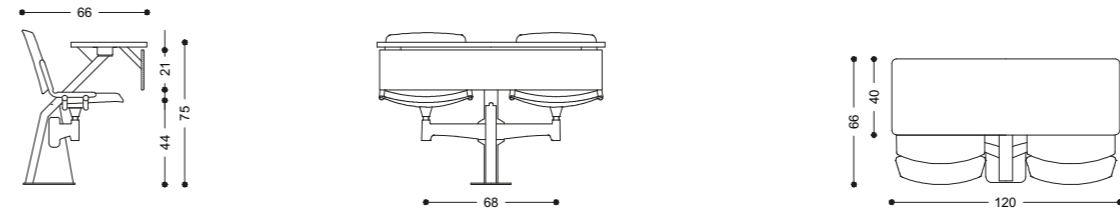

Dimensioni - Dimensions

ST12

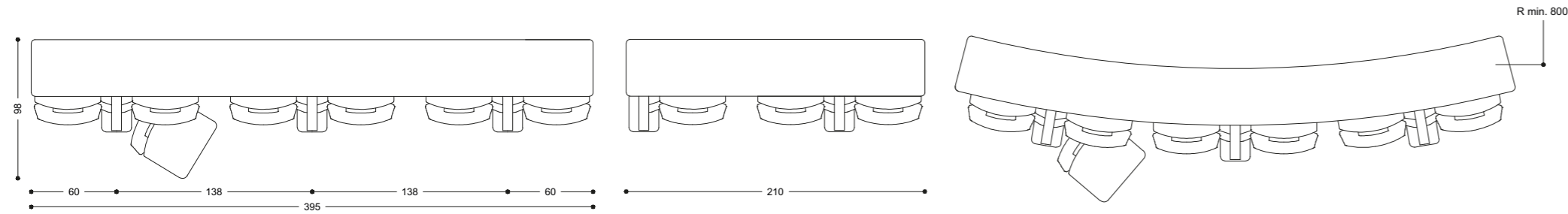

ST13

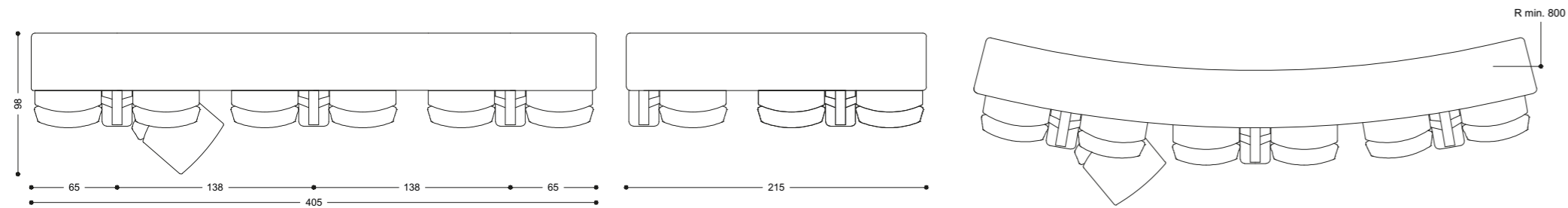

Accessori - Accessories



Sistema di elettrificazione con prese accessibili sul piano di lavoro (presa elettrica su richiesta)
Electric power supply system with accessible sockets on the top (socket on demand)



Sistema di elettrificazione con prese sulla struttura centrale portante (presa elettrica su richiesta)
Electric power supply system with sockets on the central base (socket on demand)



Pannello frontale in estruso di alluminio verniciato
Painted extruded aluminium front panel



Barra interfila per installazioni senza fissaggio a pavimento
Inter-row bar for installations without floor fixing

Runner

Lucci e Orlandini

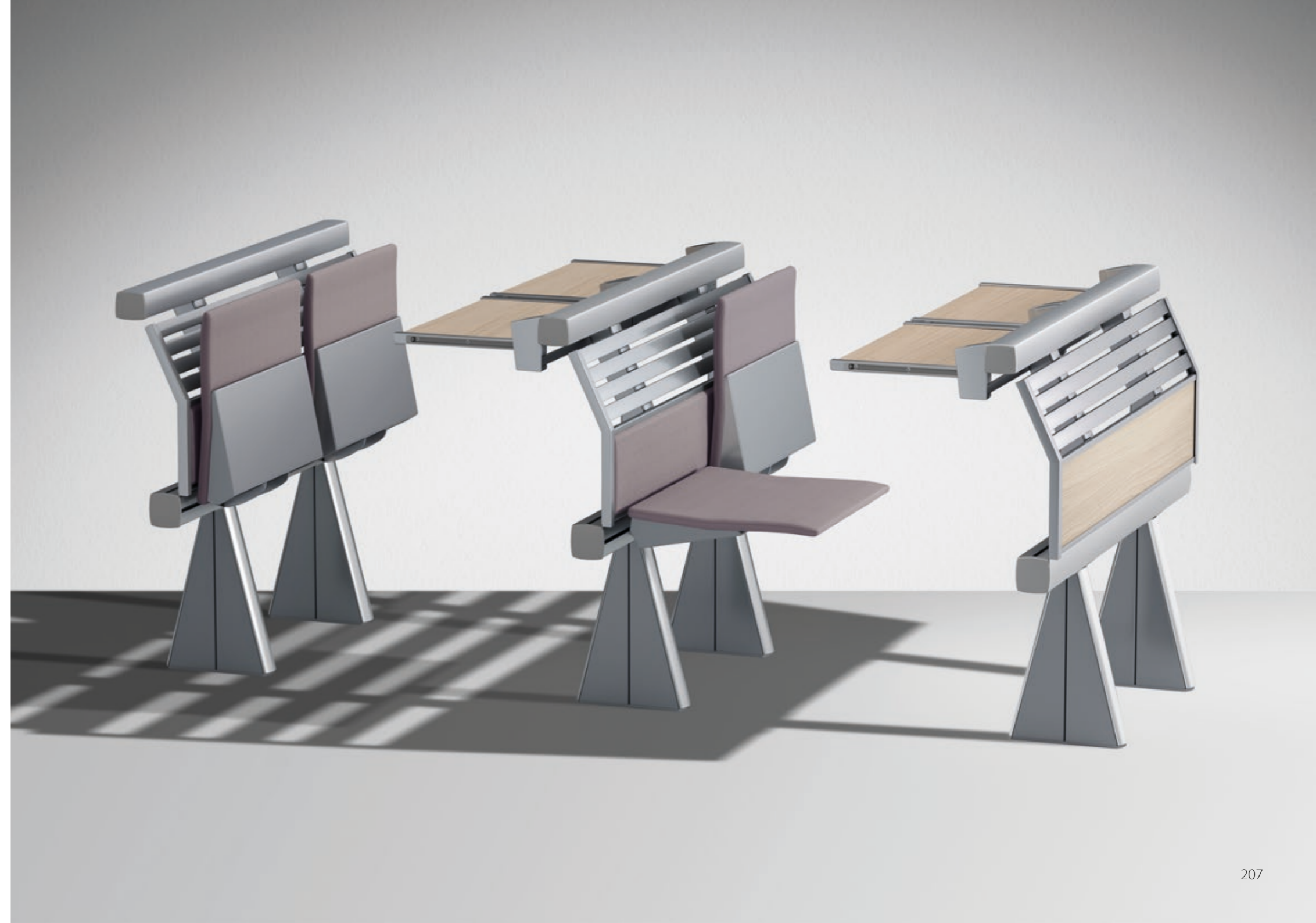



Sedile e schienale

Schienale versione continua composto da doghe e profili estrusi di alluminio anodizzato, con la parte superiore e inferiore in pannelli di MDF bilaminato o impiallacciato. Schienale versione singola in multistrato. Entrambe le versioni sono disponibili anche imbottite e rivestite in tessuto o ecopelle. Sedile ribaltabile con ritorno auto-frenante e finitura coordinabile allo schienale.

Ergonomia

La sezione dello schienale disegna una linea che asseconda l'anatomia della colonna vertebrale, assicurando il giusto comfort in qualsiasi configurazione di installazione adottata: in piano, su gradoni, in file diritte o in curva.

Seat and backrest

Continuous backrest version made of slats and extruded, anodised aluminium sections, with the upper and lower part in bi-laminated or veneered MDF panels. Single backrest version in plywood. Both versions are also available padded and covered with fabric or eco-leather. Tip-up seat with automatic cushioned return and finish coordinated with the backrest.

Ergonomics

The backrest is designed to follow the anatomy of the spinal column, providing just the right amount of comfort whatever installation configuration is used: on horizontal floors, on steps, in straight or curved rows.

Sistema innovativo

Sistema integrato di sedute e tavoli progettato secondo schemi costruttivi di nuova concezione, che semplificano le operazioni di montaggio, offrendo ampie possibilità a livello compositivo.

Massima libertà compositiva

Strutture portanti in estruso di alluminio anodizzato, dotate di nervature e canaline di fissaggio degli elementi complementari (montanti, sedili, tavolini, supporti), senza necessità di fori o moduli prestabiliti, per garantire la massima libertà compositiva anche in fase di montaggio. L'installazione può avvenire in linea retta, in curva, su gradoni o su pavimenti inclinati (con interasse tra i posti regolabile).

Innovative system

Integrated system of seats and tables, designed using new-concept structural layouts, which simplify assembly operations, allowing a wide range of compositional possibilities.

Maximum freedom of composition

Extruded anodised aluminium load-bearing structures, with ribbing and channels to fix complementary elements (uprights, seats, writing tablets, supports), without the need for drilling or any predefined modularity, to guarantee maximum freedom of composition, even during installation. Installation in straight or curved rows, on steps or on inclined floors (the centre to centre distance between seats can be adjusted).



Sistema a scomparsa

Grazie alla flessibilità costruttiva, Runner può essere installato con l'innovativo sistema *Floor Technology*, per la movimentazione telescopica a scomparsa dei banchi studio (solo per file diritte). LAMM è l'unica azienda ad avere sviluppato questa applicazione esclusiva nel settore della didattica.

Hidden system

Thanks to its construction flexibility, Runner can be installed with the innovative *Floor Technology* system, for telescopic foldaway movement of the study desks (only for straight rows). LAMM is the only company that has extended this exclusive application to the education sector.



Finiture - Finishes

*Textures p. 260

	Pannelli frontali, Sedile, Schienale Front panels, Seat, Backrest	Piano di scrittura Writing table	Travi portanti, Doghe, Profili, Supporto sedile Accessori: Canalina elettrificazione Bearing beams, Slats, Sections, Seat support Accessories: Cable management
Tessuti Fabrics	Inca King Trevi Revive 1 Extrema Au Dualcycle Net		
Laminati HPL HPL Laminates	Faggio - Beech Rovere - Oak Rovere grigio - Grey oak Eucalipto - Eucalyptus	Faggio - Beech Rovere - Oak Rovere grigio - Grey oak Eucalipto - Eucalyptus Nero - Black	
Legno verniciato Painted wood	Faggio - Beech Rovere - Oak Rovere grigio - Grey oak Eucalipto - Eucalyptus		
Vernici Paints			
Alluminio anodizzato Anodized aluminium			Argento - Silver

		Montanti, Piedi, Supporto e guide piano di scrittura Uprights, Feet, Writing table support and sliding guides
Tessuti Fabrics		
Laminati HPL HPL Laminates		
Legno verniciato Painted wood		
Vernici Paints	Argento - Silver	
Alluminio anodizzato Anodized aluminium		

Dimensioni - Dimensions

Runner piano ribaltabile, schienale continuo - Runner tip-up table, continuous backrest

Prima fila - First row

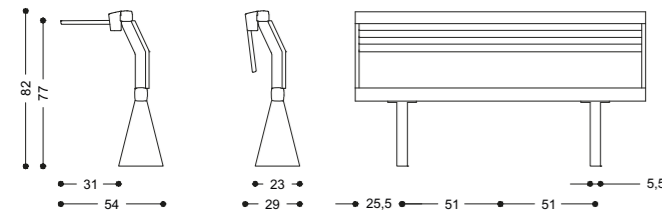

Fila intermedia - Intermediate row

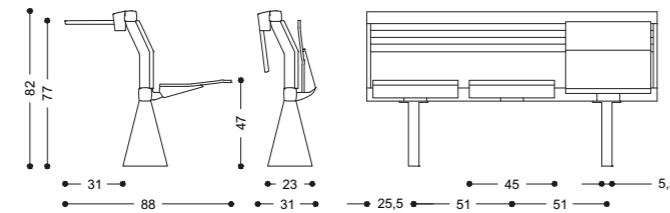

Ultima fila - End row

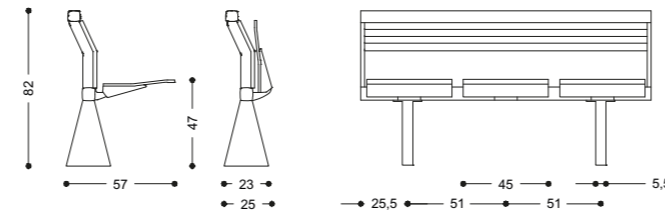

Runner piano fisso, schienale continuo - Runner fixed table, continuous backrest

Prima fila - First row

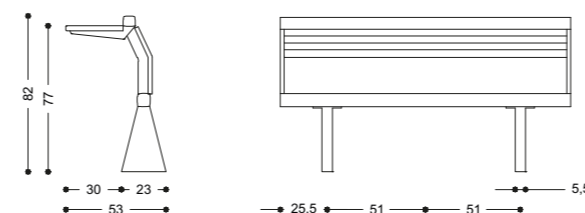

Fila intermedia - Intermediate row

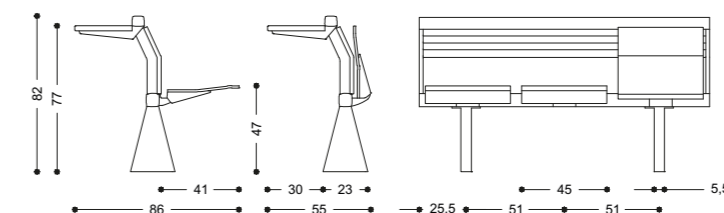

Ultima fila - End row

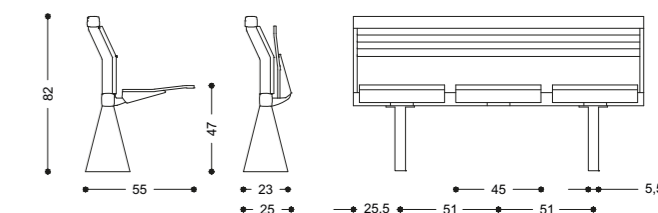

Runner piano ribaltabile, schienale singolo - Runner tip-up table, single backrest

Prima fila - First row

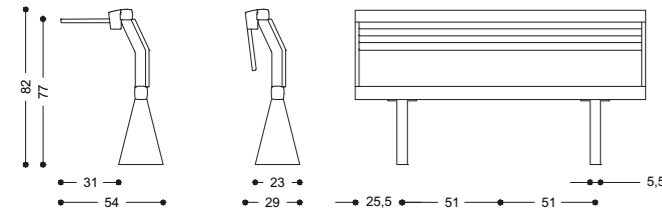

Fila intermedia - Intermediate row

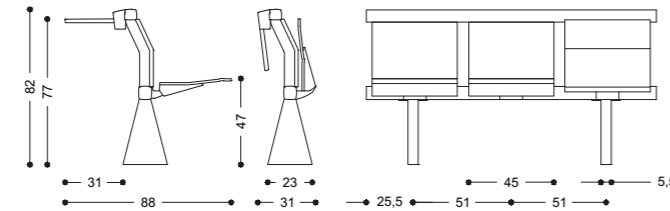

Ultima fila - End row

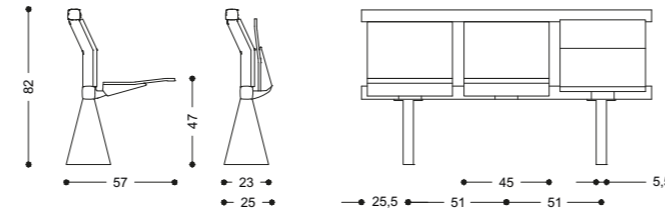

Runner piano fisso, schienale singolo - Runner fixed table, single backrest

Prima fila - First row

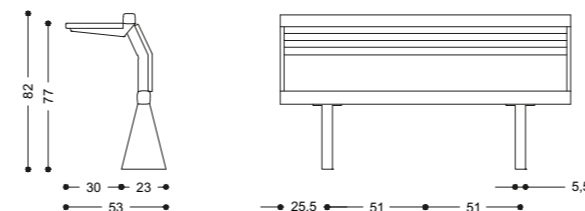

Fila intermedia - Intermediate row

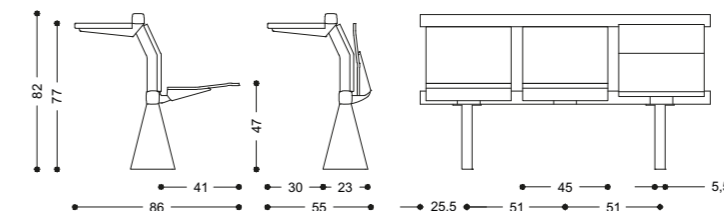

Ultima fila - End row

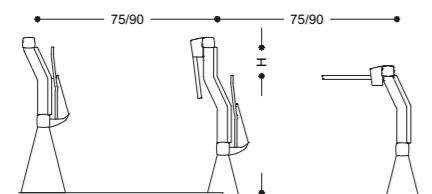
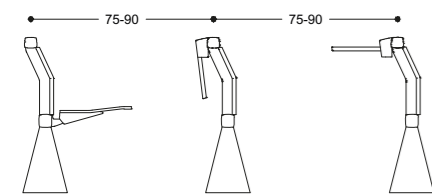
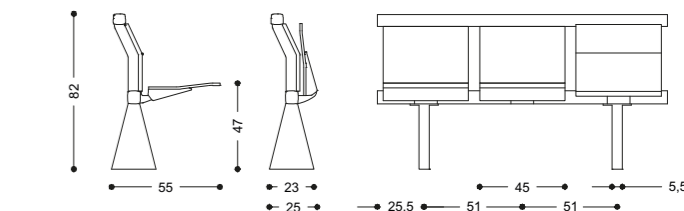

H =
min 6
max 20

• 11,5
• 13,5

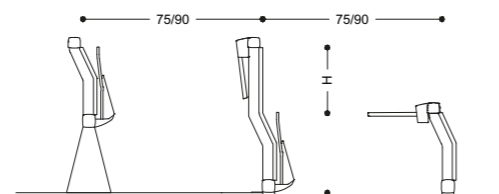

H =
min 20
max 35

• 14,5
• 16,5

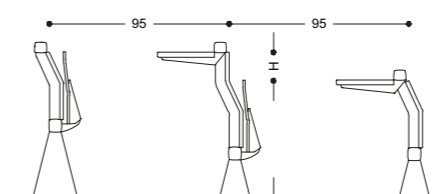
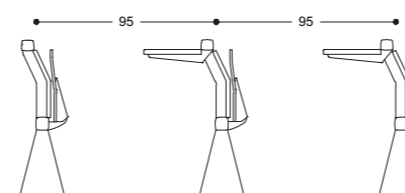

H =
min 6
max 20

• 11,5
• 13,5

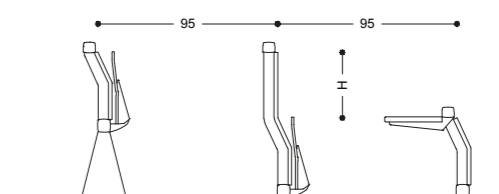

H =
min 20
max 35

• 14,5
• 16,5

Dimensioni - Dimensions

Runner piano ribaltabile - Runner tip-up table

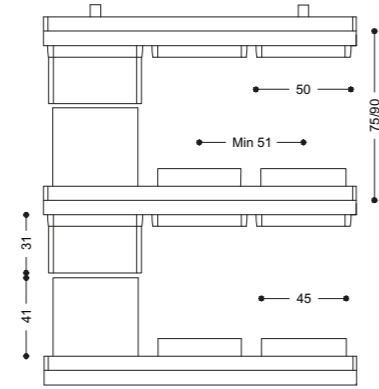
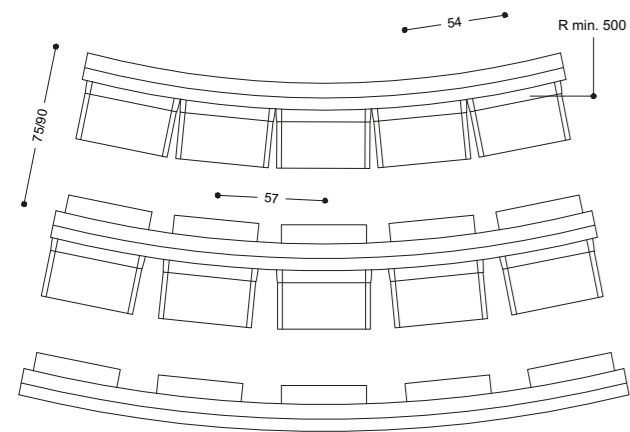

Runner piano fisso - Runner fixed table

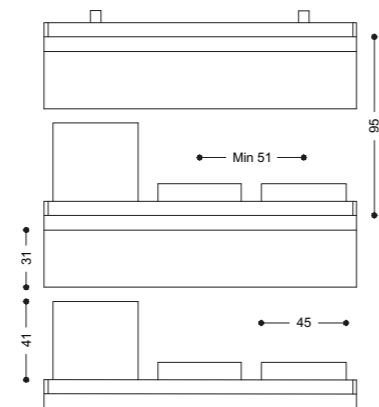
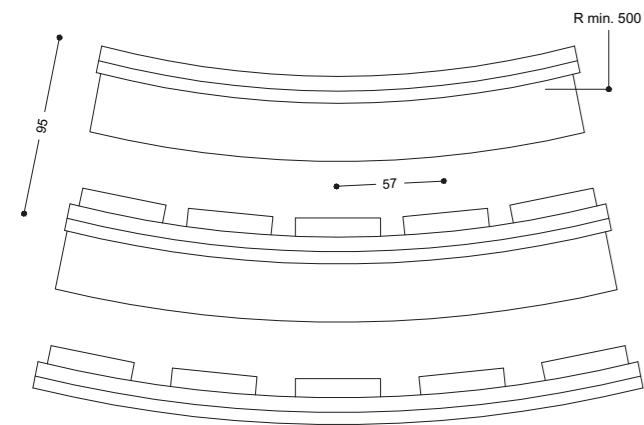

Accessori - Accessories



Elemento di identificazione fila e numerazione posto
Row identification element and seat numbering

Predisposizione per l'elettrificazione e il cablaggio dei dati
(presa elettrica su richiesta)
Provision for electric power supply and data cables (socket on demand)

Barra interfila per installazioni senza fissaggio a pavimento
Inter-row bar for installations without floor fixing

E4000

Lucci e Orlandini





Razionalità ed essenzialità

Sistema integrato e continuo di sedute e tavoli, frutto di uno studio generalizzato di semplificazione e razionalizzazione. Tutti i componenti presentano caratteristiche di praticità, resistenza e durata per rispondere alle specifiche richieste funzionali in ambito didattico, integrando aspetti tecnologici e multimediali. Componibile in linea retta, in curva, su gradoni o su pavimenti inclinati.

Flessibilità compositiva

Adattabile a ogni tipo di spazio, agevola le operazioni d'installazione e manutenzione. Travi portanti in estruso di alluminio anodizzato, dotate di nervature e canaline di fissaggio degli elementi complementari (montanti, piani di scrittura, piedi), senza necessità di forature prestabilite e con modularità a passo variabile.

Sedile e schienale

Sedile ribaltabile con ritorno automatico e schienale ergonomico, che asseconda la forma anatomica della colonna vertebrale, realizzati in multistrato con finitura in legno naturale o bilaminato, oppure imbottiti e rivestiti.

Rational and essential

Integrated, continuous seat and table system, the fruit of a study generally aimed at simplification and rationalisation. All the components are practical, hard-wearing and strong, to respond to the specific functional requirements of a classroom environment, integrating technological and multi-media features. It can be arranged in a straight line or curved composition, on steps or on inclined flooring.

Flexible composition

Adaptable to suit any type of space, installation and maintenance operations are easy. Extruded anodised aluminium load-bearing bars, with ribbing and channels to fix complementary elements (uprights, writing tables, feet) with variable modularity, without the need for predefined drilling.

Seat and backrest

Tip-up seat with automatic return and ergonomic backrest, that follows the anatomical curve of the spine, made of plywood with natural wood or bi-laminate finish, or padded and covered with fabric.



Tavolino ribaltabile per file diritte
Tip-up writing table for straight rows

Piano fisso o ribaltabile

Banco studio attrezzato con piano di scrittura in bilaminato con bordo in ABS, disponibile sia fisso con spigoli smussati, sia ribaltabile a scomparsa con movimento antipanico.

Elementi di supporto e guide del piano ribaltabile in tecnopolimero per installazioni in file diritte e in pressofusione di alluminio per disposizioni in curva per garantire la massima libertà compositiva anche in fase di montaggio.



Tavolino ribaltabile per file in curva
Tip-up writing table for curved rows

Fixed or tip-up writing table

Study bench equipped with bi-laminate writing table with ABS edge, available both fixed with rounded corners, and drop-down with anti-panic movement. Tip-up writing table supports and sliding guides in technopolymer for straight row arrangement and in die-cast aluminium for curved row arrangement to guarantee the maximum freedom of composition, even during installation.





Pannelli prima fila

Realizzati in multistrato con finitura coordinata a sedile e schienale (in legno, in bilaminato o imbottiti), sono applicabili singolarmente in verticale (con altezza fino a coprire la barra inferiore), per configurazioni in linea retta o in curva. La prima fila del banco è abbinabile anche alle poltrone da conferenza.

First row panels

Made of plywood with finish matching the seat and backrest (in wood, in bilaminate or padded and covered), they can be fixed individually in a vertical position (height to cover the lower bar), for straight line or curved configurations. The first row can be also combined with conference armchairs.



Finiture - Finishes

*Textures p. 260

	Sedile, Schienale, Pannelli prima fila Seat, Backrest, First row panels	Piano di scrittura Writing table	Travi portanti Accessori: Canalina elettrificazione Bearing bars Accessories: Cable management
Tessuti Fabrics	Inca King Trevi Revive 1 Extrema Au Dualcycle Net		
Laminati HPL HPL Laminates	Faggio - Beech Rovere - Oak Rovere grigio - Grey oak Eucalipto - Eucalyptus Grafite - Graphite Argento - Silver	Faggio - Beech Rovere - Oak Rovere grigio - Grey oak Eucalipto - Eucalyptus Grafite - Graphite Argento - Silver Nero - Black	
Legno verniciato Painted wood	Faggio - Beech Rovere - Oak Rovere grigio - Grey oak Eucalipto - Eucalyptus		
Vernici Paints			
Alluminio anodizzato Anodized aluminium			Nero - Black Argento - Silver
Legno massello verniciato Painted solid wood			

	Montanti, Piedi, Supporti e guide piano Accessori: Braccioli, Cestello porta oggetti Uprights, Feet, Table supports and sliding guides Accessories: Arms, Object-holder rack	Accessori: Poggia-braccio Accessories: Armrest
Tessuti Fabrics		Inca King Trevi Revive 1 Extrema Au Dualcycle Net
Laminati HPL HPL Laminates		
Legno verniciato Painted wood		
Vernici Paints	Nero - Black Argento - Silver	
Alluminio anodizzato Anodized aluminium		
Legno massello verniciato Painted solid wood		Faggio - Beech Rovere - Oak Rovere grigio - Grey oak Eucalipto - Eucalyptus

Dimensioni - Dimensions

E4000 piano ribaltabile - E4000 tip-up table

Prima fila - First row

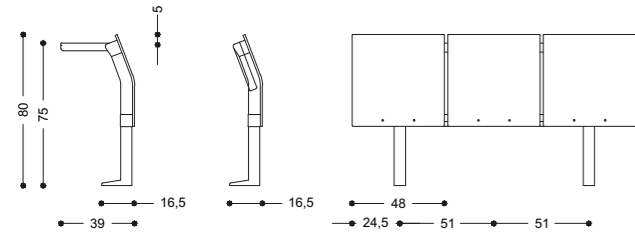

Fila intermedia - Intermediate row

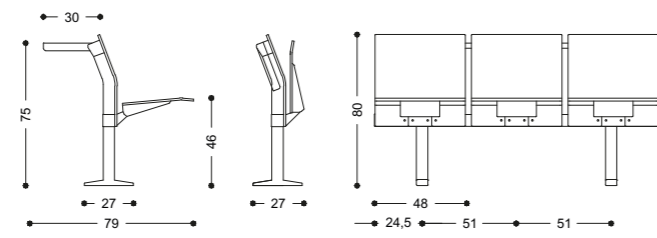

Ultima fila - End row

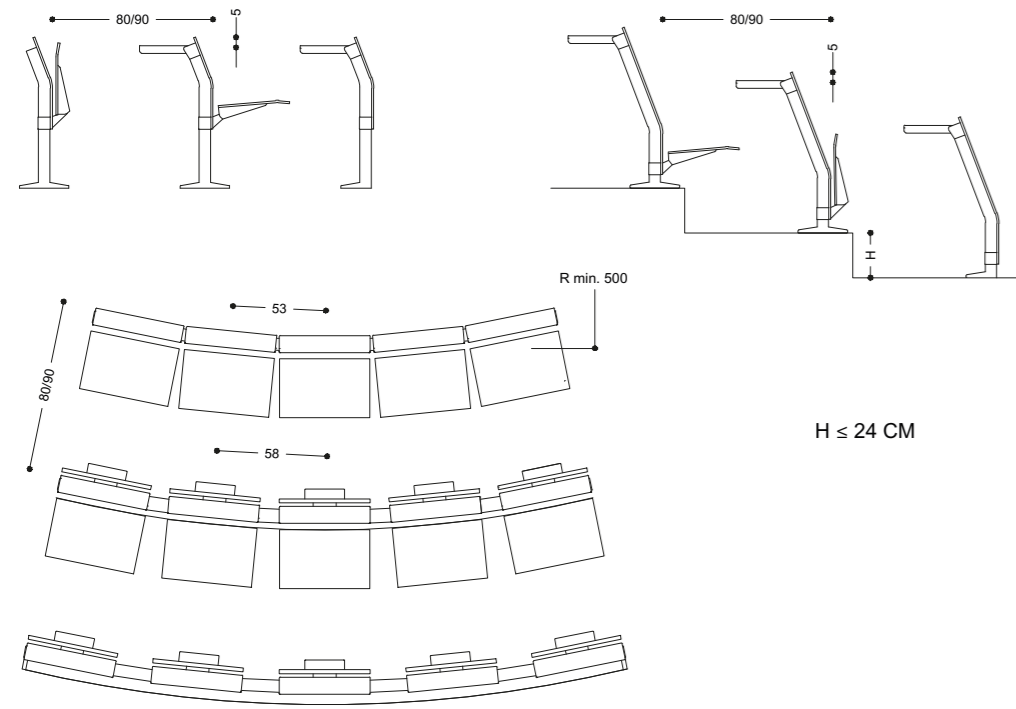
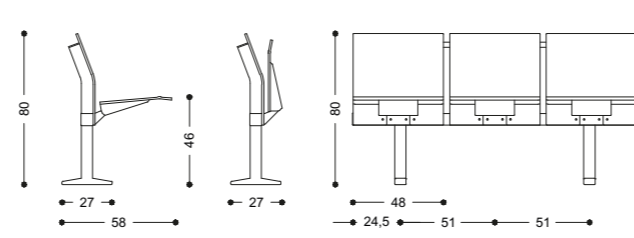

$H \leq 24 \text{ CM}$

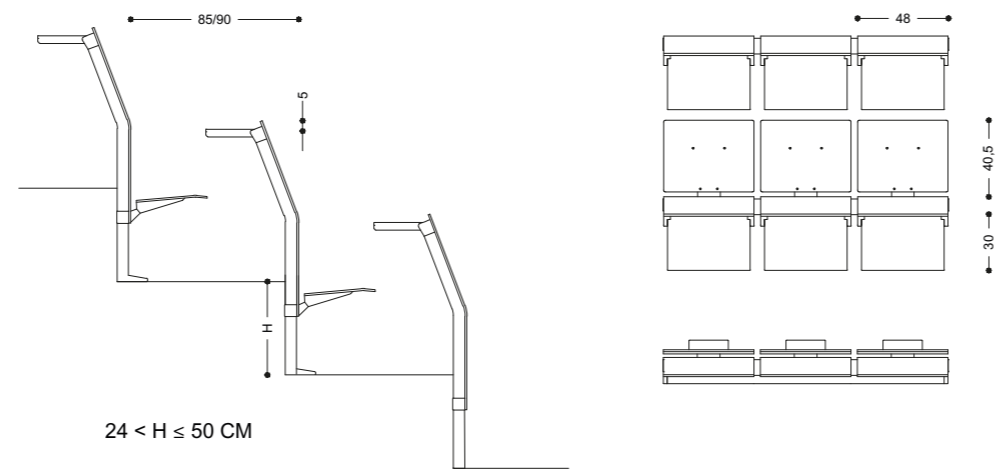

$24 < H \leq 50 \text{ CM}$

E4000 piano ribaltabile con braccioli - E4000 tip-up table with arms

Prima fila - First row

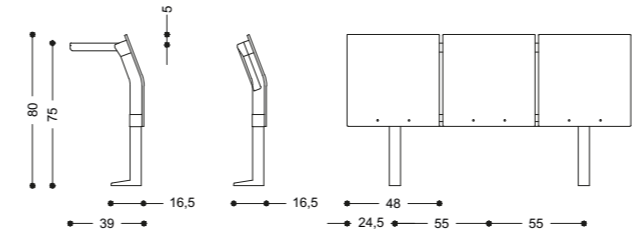

Fila intermedia - Intermediate row

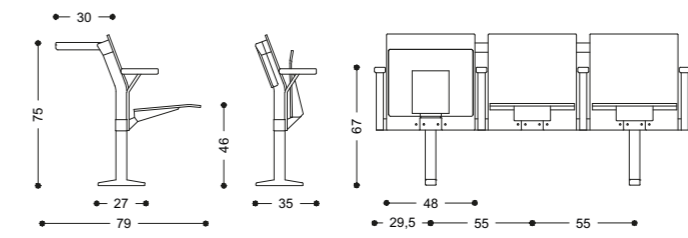

Ultima fila - End row

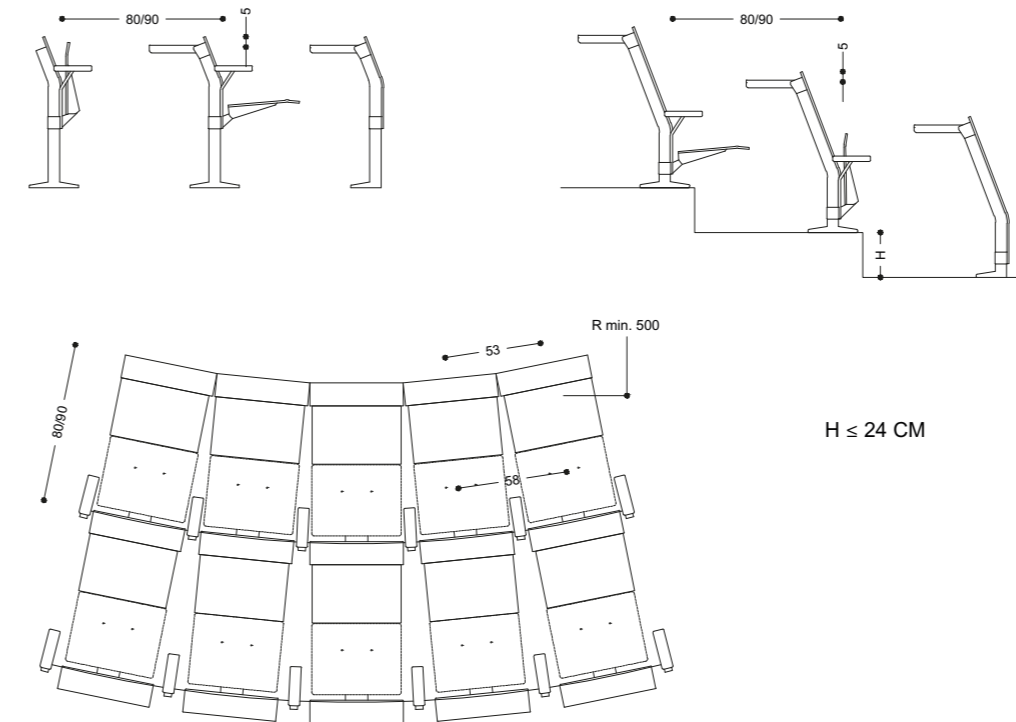
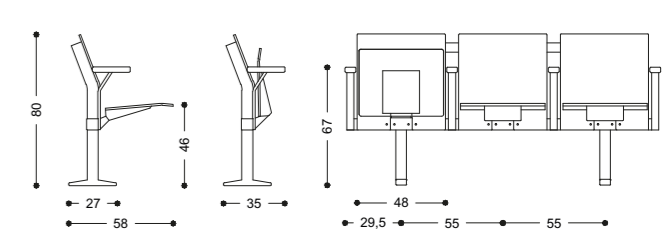

$H \leq 24 \text{ CM}$

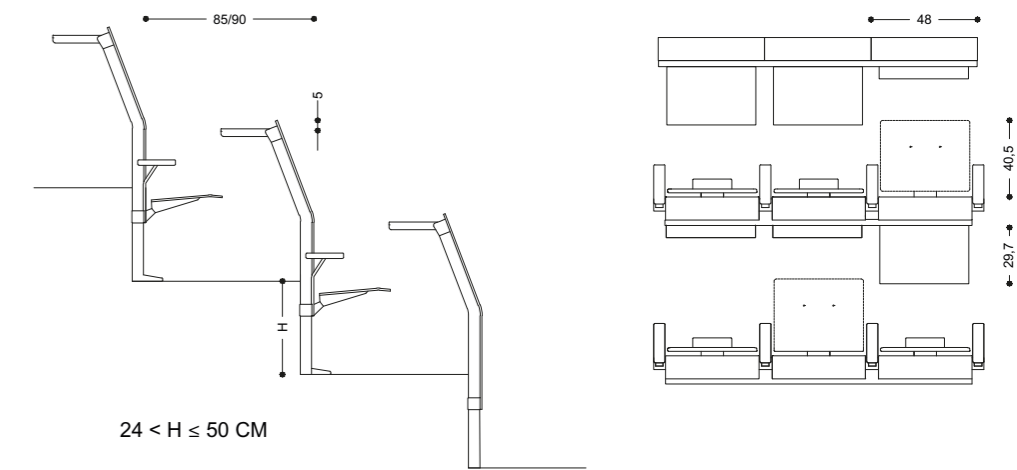

$24 < H \leq 50 \text{ CM}$

Dimensioni - Dimensions

E4000 piano fisso - E4000 fixed table

Prima fila - First row

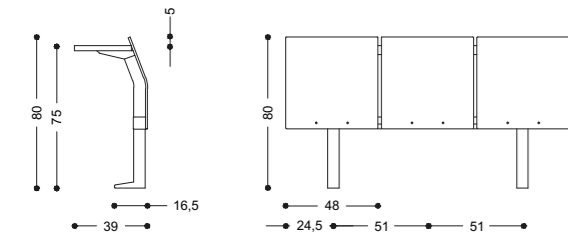

Fila intermedia - Intermediate row

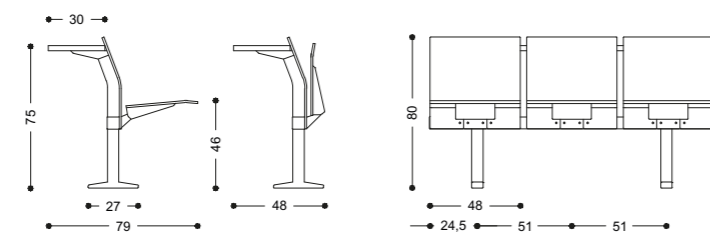

Ultima fila - End row

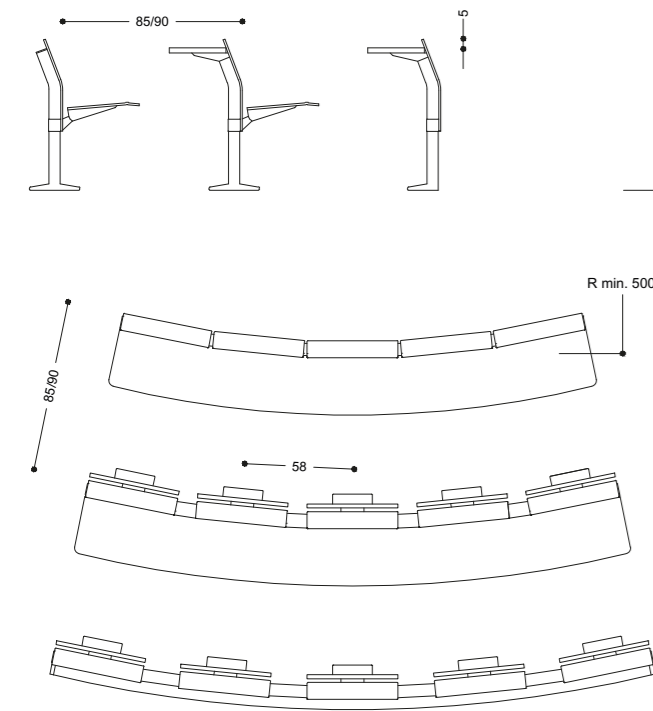
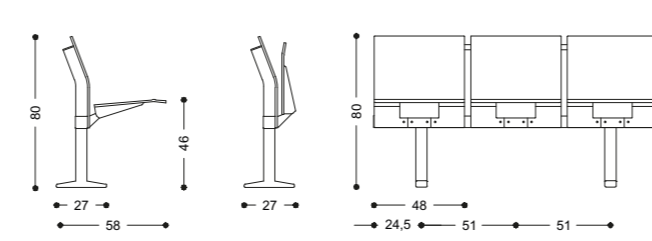

$H \leq 24 \text{ CM}$

$24 < H \leq 50 \text{ CM}$

Accessori - Accessories



Braccioli in massello o imbottiti (nella versione con piano di scrittura ribaltabile)
Solid wood or padded arms (for version with tip-up table)



Elemento di identificazione fila e numerazione posto
Row identification element and seat numbering



Predisposizione per l'elettificazione e il cablaggio dei dati
(presa elettrica su richiesta)
Provision for electric power supply and data cables (socket on demand)



Cestello portaoggetti
Object-holder rack



Barra interfila per installazioni senza fissaggio a pavimento
Inter-row bar for installations without floor fixing

E5000
Orlandini Design



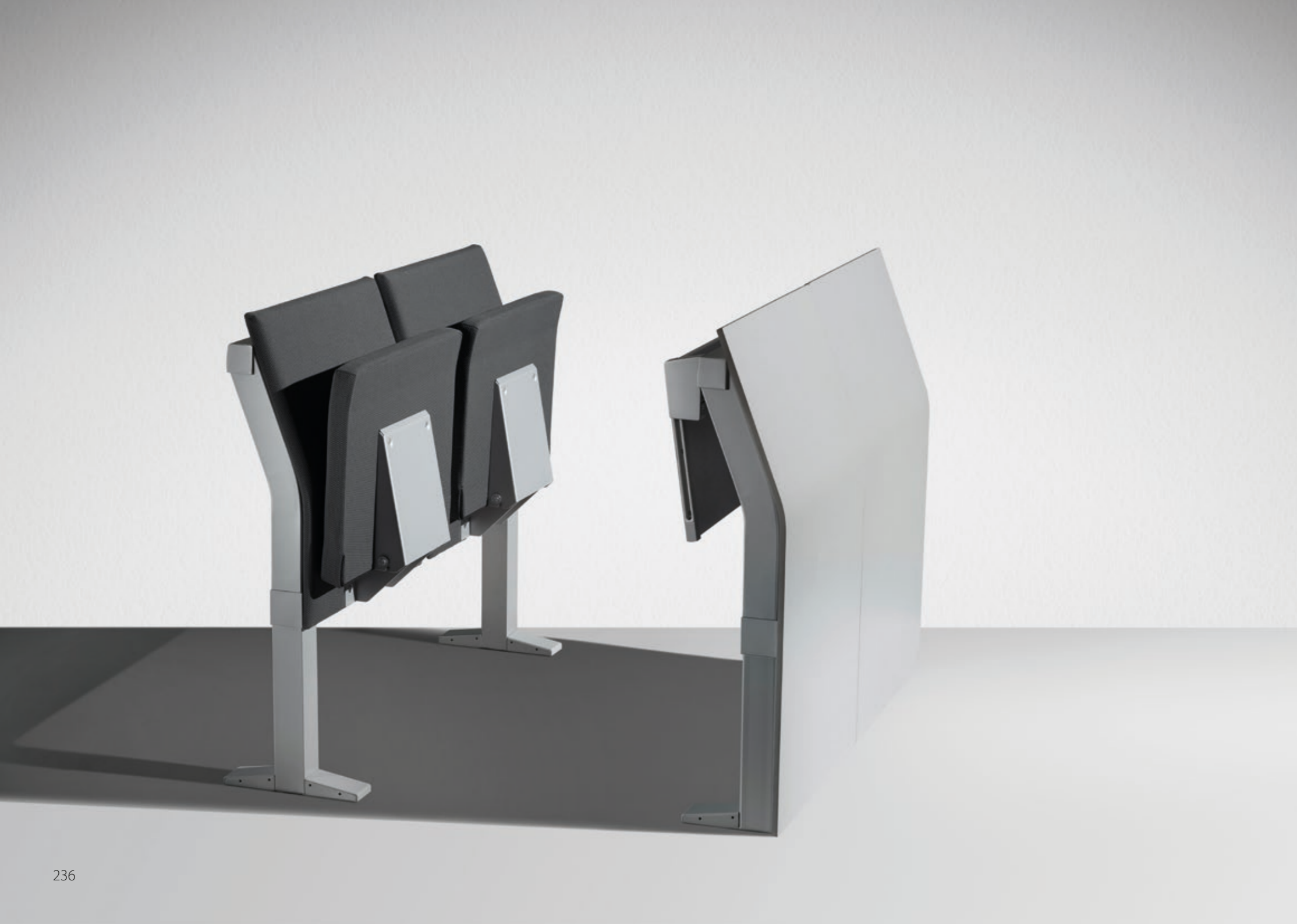

Evoluzione

Rappresenta un'evoluzione del sistema E4000 da cui eredita le caratteristiche principali, implementandole con una più ampia flessibilità costruttiva e compositiva (sedile con sistema di ritorno automatico ammortizzato, piedi di inizio e fine fila in linea con i montanti), e un apprezzabile incremento della comodità di seduta, grazie all'imbottitura maggiorata di sedile e schienale fornita come standard.

Struttura

Travi portanti in estruso di alluminio anodizzato, dotata di nervature e canaline di fissaggio degli elementi complementari (montanti, piani di scrittura, piedi), senza necessità di forature prestabilite e con modularità a passo variabile. Installazioni in linea retta, in curva, su gradoni o su pavimenti inclinati.

Evolution

It represents an evolution of E4000 system, the main characteristics of which it has inherited, implementing them with greater flexibility of construction and composition (seat with cushioned automatic return, beginning and end of row feet in line with the uprights), and an appreciable increase in seating comfort, thanks to the extra padding of seat and backrest, supplied as standard.

Structure

Extruded anodised aluminium load-bearing bars, with ribbing and channels to fix complementary elements (uprights, writing tables, feet), without the need for pre-set holes and with variable spacing of modules. It can be installed in a straight line, in a curve, on large steps or on inclined flooring.

Sedile e schienale

Sedile ribaltabile con ritorno auto-frenante e schienale ergonomico in multistrato, oppure con imbottitura maggiorata in poliuretano espanso, rivestito in tessuto o ecopelle. Elementi di supporto e di fissaggio e meccanismi di movimentazione del sedile in acciaio con finitura verniciata antigraffio.

Piano di scrittura

Piano di scrittura in bilaminato con bordo in ABS, disponibile sia fisso con spigoli smussati, sia nella versione ribaltabile a scomparsa con movimento anti-panico. Struttura del tavolino ribaltabile in pressofusione di alluminio per garantire maggior resistenza all'uso.

Seat and backrest

Tip-up seat with cushioned automatic return and plywood ergonomic backrest, or with extra polyurethane foam padding, covered with fabric or eco-leather. Support and fixing elements and seat movement mechanisms in steel with scratchproof painted finish.

Writing table

Bi-laminate writing table with ABS edge, available both fixed with rounded corners, and tip-up foldaway with anti-panic movement. Tip-up table structure in die-cast aluminium to guarantee greater strength during use.



Pannelli prima fila

Singoli e lunghi fino a terra, sono realizzati in multistrato con finitura in legno naturale o in bilaminato e applicati in verticale per configurazioni in linea retta o in curva. La prima fila del banco è abbinabile anche alle poltrone da conferenza.

First row panels

Single and floor-length, these panels are made of plywood with natural wood or bilaminate finish and are applied vertically for straight line or curved configurations. The first row can be also combined with conference armchairs.

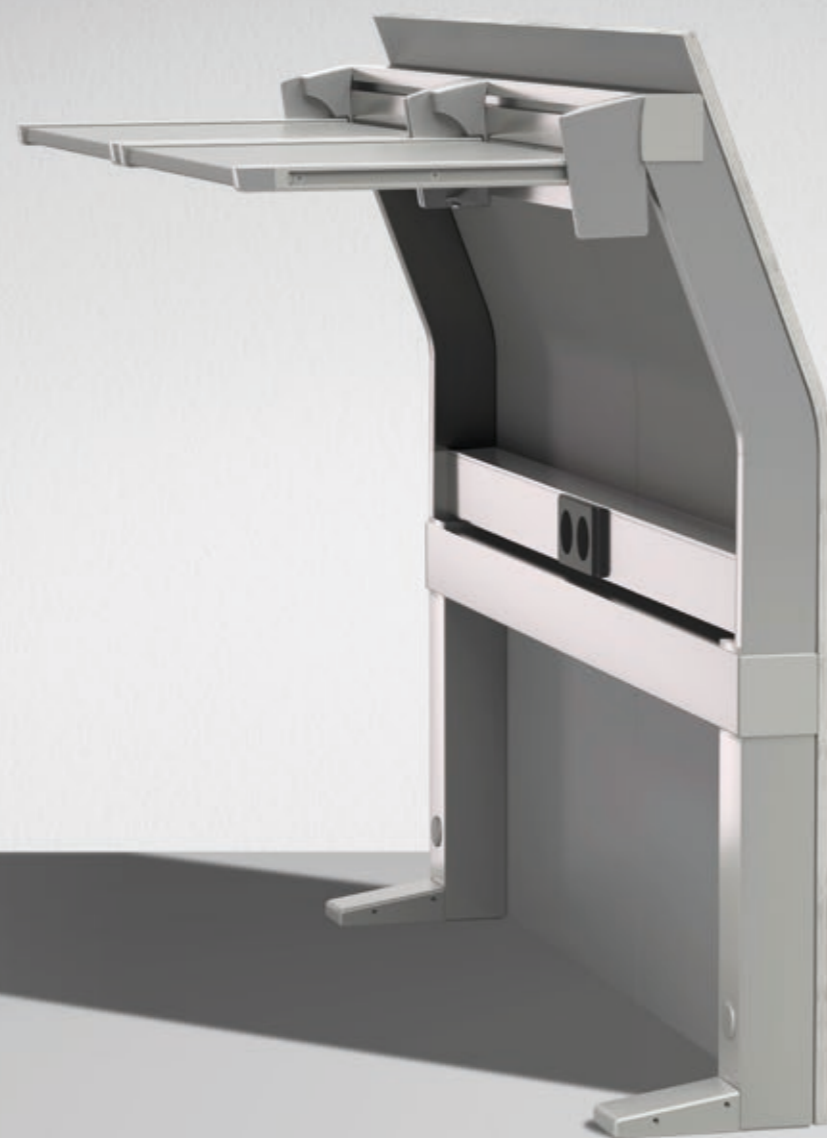

Finiture - Finishes

*Textures p. 260

	Sedile, Schienale Seat, Backrest	Pannelli prima fila First row panels	Piano di scrittura Writing table	Travi portanti Accessori: Canalina elettrificazione Bearing bars Accessories: Cable management
Tessuti Fabrics	Inca King Trevi Revive 1 Extrema Au Dualcycle Net			
Laminati HPL HPL Laminates	Faggio - Beech Rovere - Oak Rovere grigio - Grey oak Eucalipto - Eucalyptus Grafite - Graphite Argento - Silver	Faggio - Beech Rovere - Oak Rovere grigio - Grey oak Eucalipto - Eucalyptus Grafite - Graphite Argento - Silver	Faggio - Beech Rovere - Oak Rovere grigio - Grey oak Eucalipto - Eucalyptus Grafite - Graphite Argento - Silver Nero - Black	
Legno verniciato Painted wood	Faggio - Beech Rovere - Oak Rovere grigio - Grey oak Eucalipto - Eucalyptus			
Vernici Paints				
Alluminio anodizzato Anodized aluminium				Nero - Black Argento - Silver
Legno massello verniciato Painted solid wood				

	Montanti, Piedi, Supporti e guide piano Accessori: Braccioli, Cestello portaoggetti Uprights, Feet, Table supports and sliding guides Accessories: Arms, Object-holder rack	Accessori: Poggia-braccio Accessories: Armrest
Tessuti Fabrics		Inca King Trevi Revive 1 Extrema Au Dualcycle Net
Laminati HPL HPL Laminates		
Legno verniciato Painted wood		
Vernici Paints	Nero - Black Argento - Silver	
Alluminio anodizzato Anodized aluminium		
Legno massello verniciato Painted solid wood		Faggio - Beech Rovere - Oak Rovere grigio - Grey oak Eucalipto - Eucalyptus

Dimensioni - Dimensions

E5000 piano ribaltabile - E5000 tip-up table

Prima fila - First row

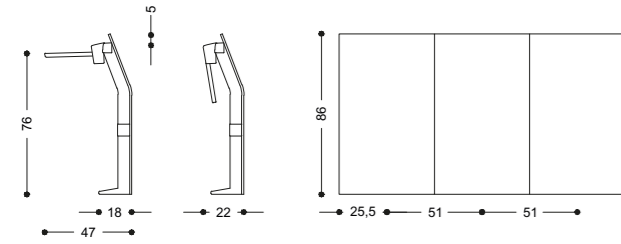

Fila intermedia - Intermediate row

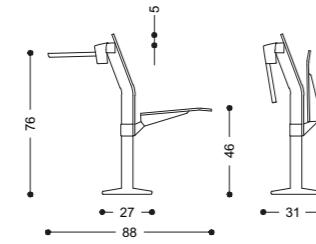

Ultima fila - End row

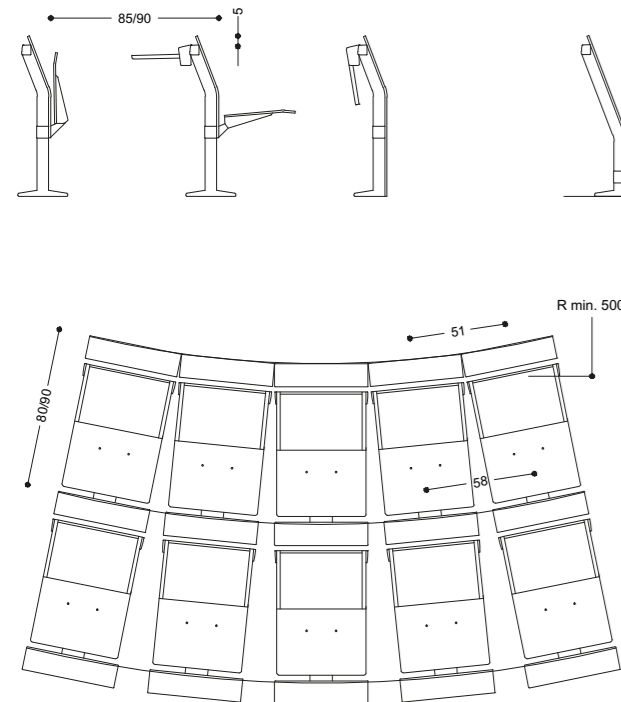
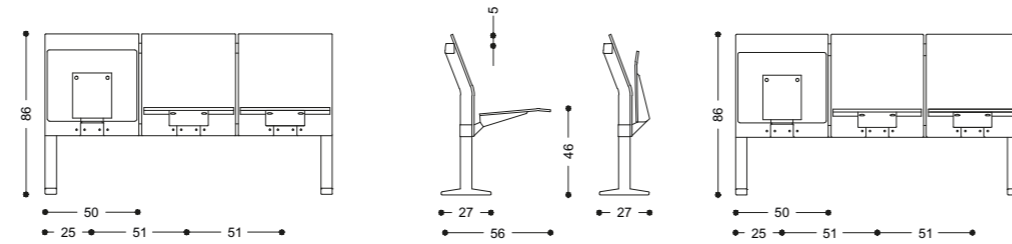

$H \leq 24 \text{ CM}$

$24 < H \leq 50 \text{ CM}$

E5000 piano ribaltabile con braccioli - E5000 tip-up table with arms

Prima fila - First row

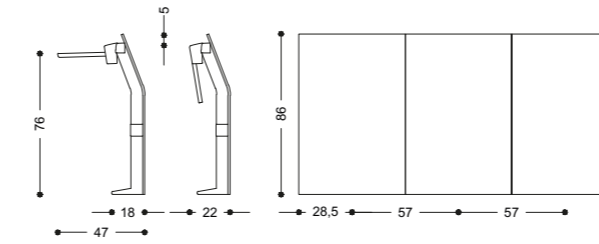

Fila intermedia - Intermediate row

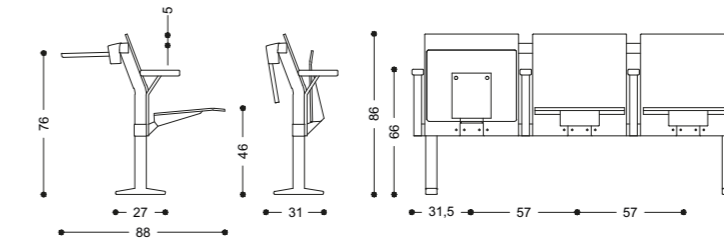

Ultima fila - End row

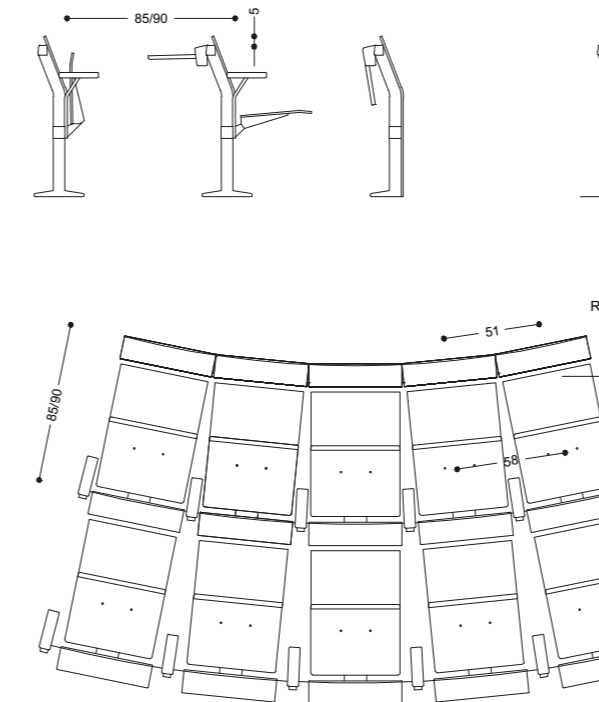
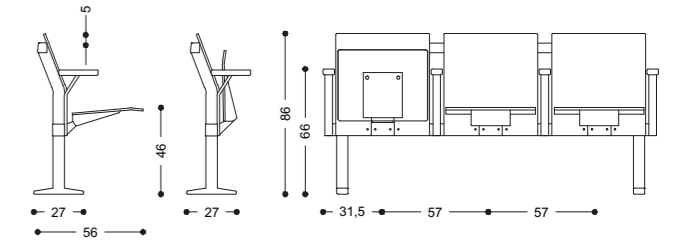

$H \leq 24 \text{ CM}$

$24 < H \leq 50 \text{ CM}$

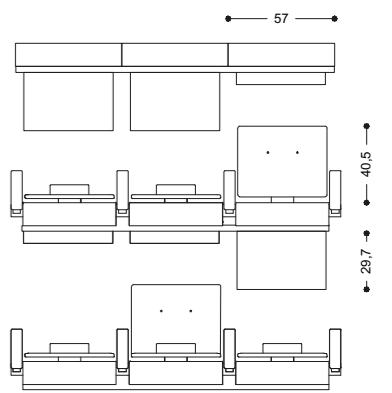

Dimensioni - Dimensions

E5000 piano fisso - E5000 fixed table

Prima fila - First row

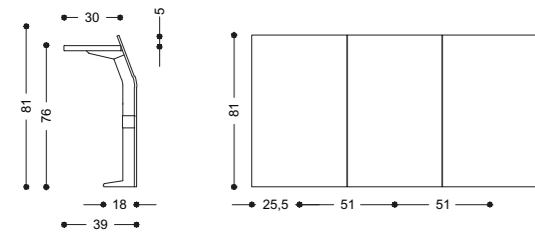

Fila intermedia - Intermediate row

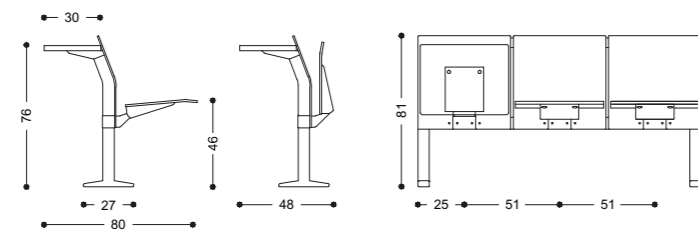

Ultima fila - End row

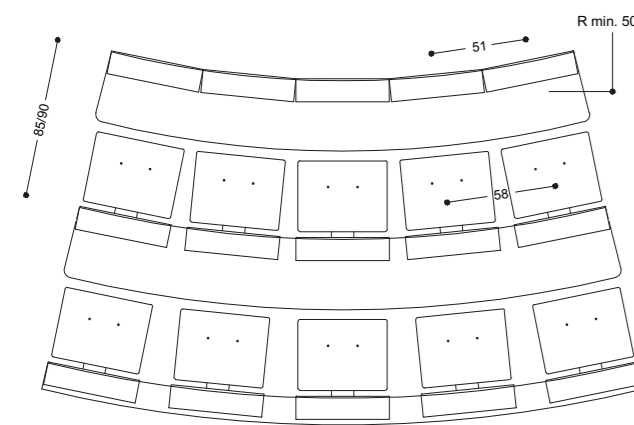
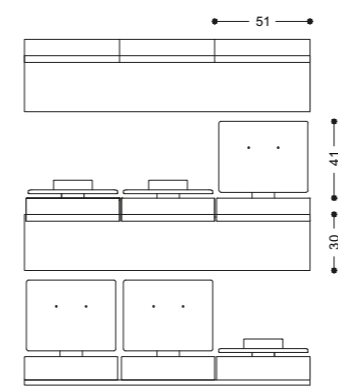
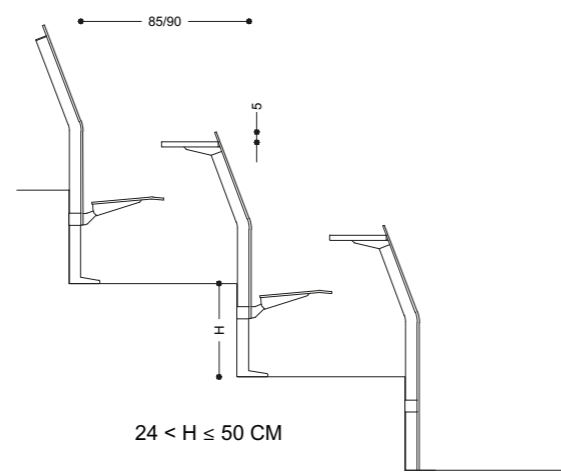
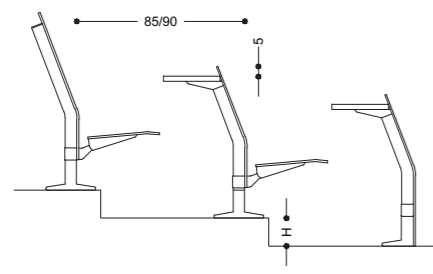
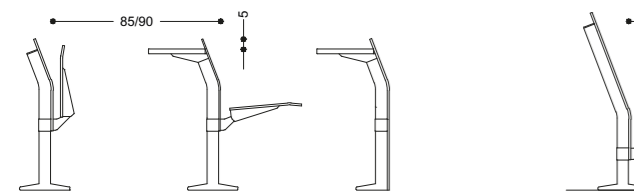
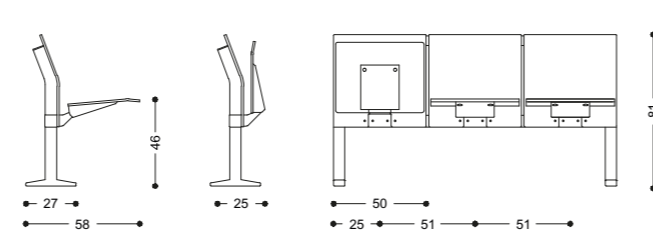

$H \leq 24 \text{ CM}$

$24 < H \leq 50 \text{ CM}$

Accessori - Accessories

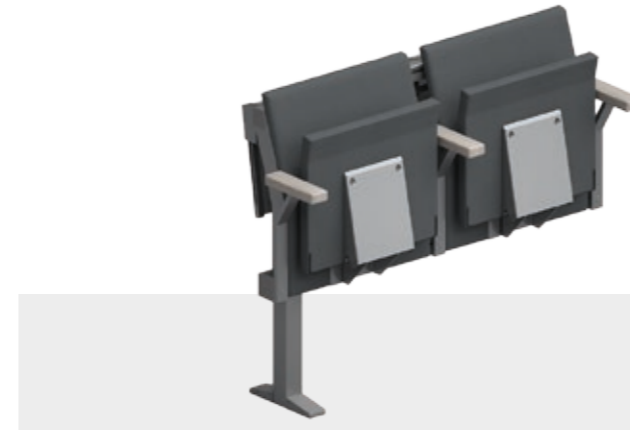

Braccioli in massello o imbottiti (per versione con tavolino ribaltabile)
Solid wood or padded arms (for version with tip-up table)



Elemento di identificazione fila e numerazione posto
Row identification element and seat numbering



Predisposizione per l'elettrificazione e il cablaggio dei dati
(presa elettrica su richiesta)
Provision for electric power supply and data cables (socket on demand)



Cestello portaoggetti
Object-holder rack



Barra interfila per installazioni senza fissaggio a pavimento
Inter-row bar for installation without floor fixing

Q3000

Lucci e Orlandini





Schienale multifunzionale

Sistema multifunzionale di tavoli e sedili a due o tre posti, componibili in file diritte, che ha caratterizzato la lunga storia dell'azienda nel settore dei sistemi di sedute per aule universitarie. Grande attenzione è dedicata ai dettagli costruttivi e alla razionalizzazione dei movimenti, che assolvono tutte le necessità prestazionali senza meccanismi complicati e garantendo elevate performance tecniche e di resistenza.

Multi-purpose backrest

Multi-purpose system with writing tables and two or three-seat elements, arranged in straight rows, that has characterised the company's long history in the sector of seating systems for university lecture halls. Great attention has been given to construction details and the rationalisation of movements, which cover all the requirements without complicated mechanisms, and guarantee high levels of technical performance and strength.

Struttura

Struttura in acciaio verniciato con piede di fissaggio a pavimento e piantane in tubo ovale, barra di collegamento orizzontale in tubo rettangolare. Pannello schienale continuo disponibile in lamiera stampata microforata, con frontale in laminato o in multistrato, oppure imbottito e rivestito.

Piano di lavoro

Piani in bilaminato con bordo in ABS, fissi o ribaltabili a scomparsa mediante meccanismo antipanico con rotazione su barra in tubolare cromato, efficaci anche in termini di sicurezza grazie ai raccordi arrotondati.

Structure

Painted steel structure with floor fixing foot and oval tubular columns. Rectangular horizontal connection bar. Continuous backrest panel available in micro-perforated printed sheet metal, with insert in laminate or plywood, padded and covered.

Work surface

Bi-laminate work surfaces with ABS edge, fixed or fold away with anti-panic mechanism, rotating on a chrome plated tubular bar, also effective from a safety perspective thanks to their rounded edges.





Finiture - Finishes

*Textures p. 260

	Pannelli prima fila, Schienale First row panels, Backrest	Sedile Seat	Piano di Scrittura Writing table	Struttura portante Accessori: Cestello portaoggetti, Canalina elettrificazione Bearing structure Accessories: Object-holder rack, Cable management
Tessuti Fabrics	Inca King Trevi Revive 1 Extrema Au Dualcycle Net	Inca King Trevi Revive 1 Extrema Au Dualcycle Net		
Laminati HPL HPL Laminates	Faggio / Beech Rovere / Oak Rovere grigio / Grey oak Eucalipto / Eucalyptus	Faggio / Beech Rovere / Oak Rovere grigio / Grey oak Eucalipto / Eucalyptus	Faggio / Beech Rovere / Oak Rovere grigio / Grey oak Eucalipto / Eucalyptus Nero / Black	
Legno verniciato Painted wood	Faggio / Beech Rovere / Oak Rovere grigio / Grey oak Eucalipto / Eucalyptus			
Vernici Paints	Nero / Black Argento / Silver			Nero / Black Argento / Silver

Dimensioni - Dimensions

Q3000 piano ribaltabile - Q3000 tip-up table

Prima fila - First row

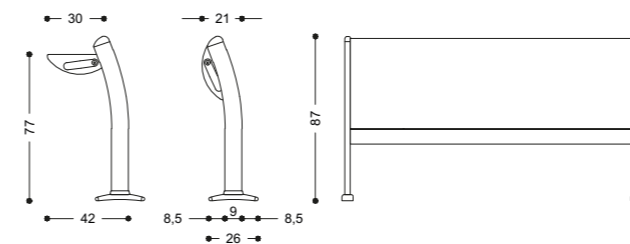

Fila intermedia - Intermediate row

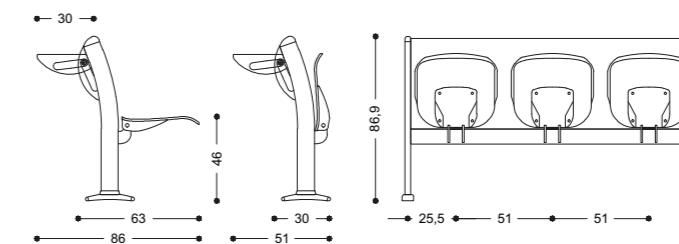

Ultima fila - End row

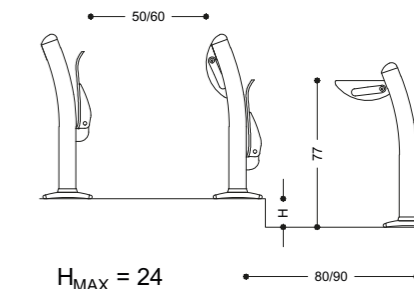
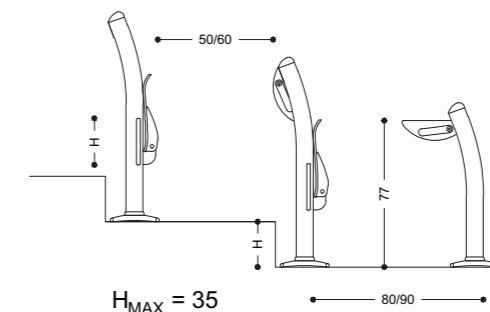
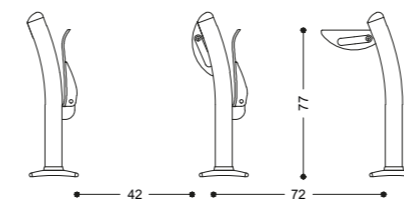
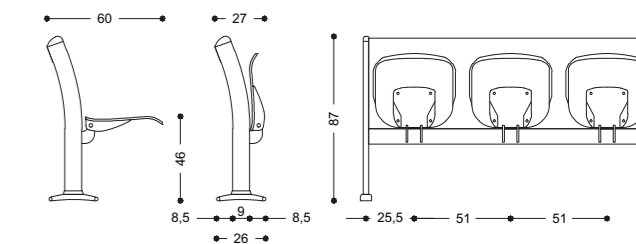

Dimensioni - Dimensions

Q3000 piano fisso - Q3000 fixed table

Prima fila - First row

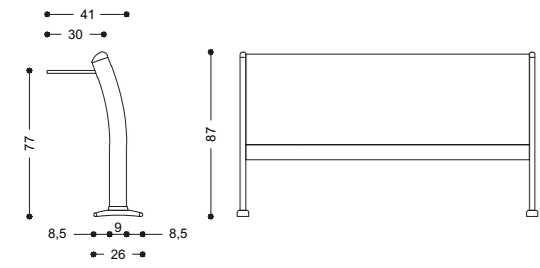

Fila intermedia - Intermediate row

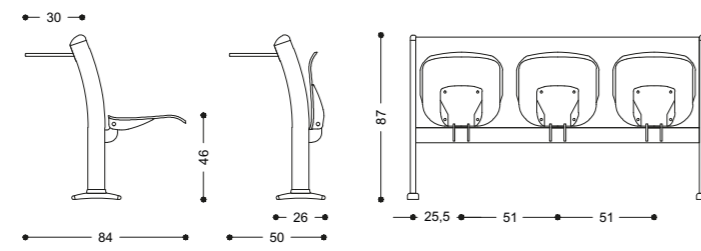

Ultima fila - End row

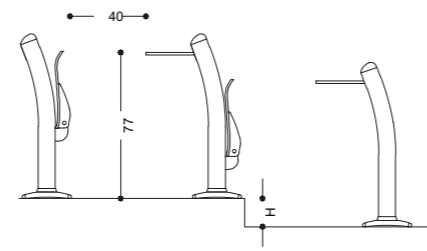
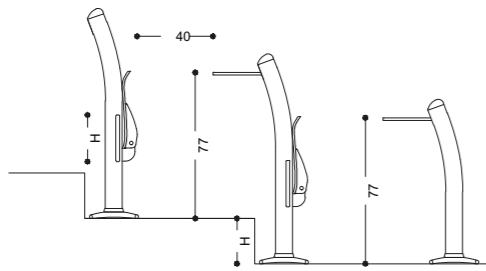
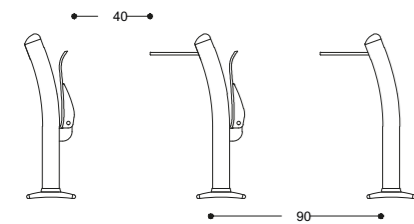
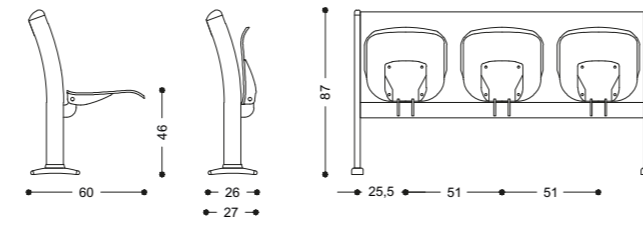

Accessori - Accessories



Elemento di identificazione fila e numerazione posto
Row identification element and seat numbering



Piede anti-ribaltamento
Anti-tilt foot with register



Cestello portaoggetti
Object-holder rack



Predisposizione per l'elettrificazione e il cablaggio dei dati
(presa elettrica su richiesta)
Provision for electric power supply and data cables (socket on demand)



Barra interfila per installazioni senza fissaggio a pavimento
Inter-row bar for installation without floor fixing



Finishes

Inca 1 Category

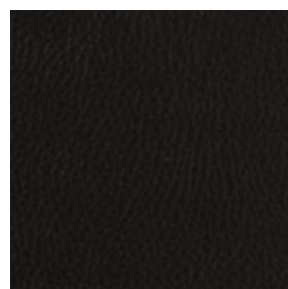

Cod. 40-001

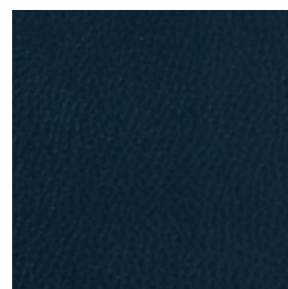

Cod. 40-003

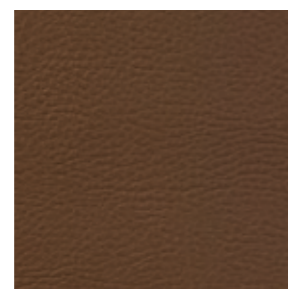

Cod. 40-006

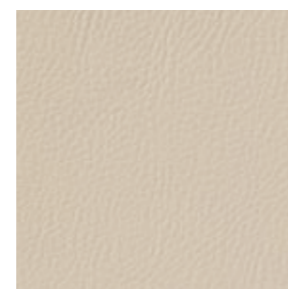

Cod. 40-007



Cod. 40-014



Cod. 40-018

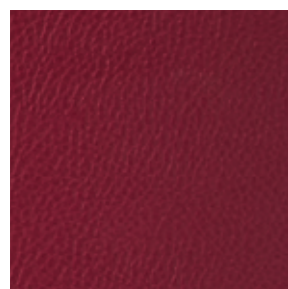

Cod. 40-029

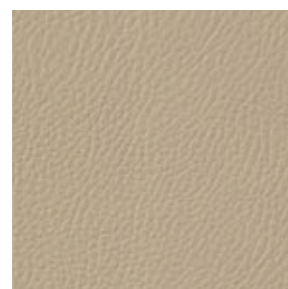

Cod. 40-034



Cod. 40-042



Cod. 40-050



Cod. 40-053

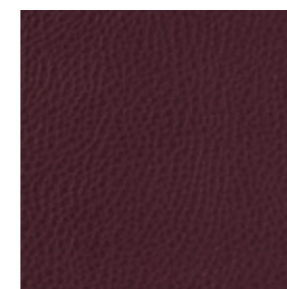

Cod. 40-072

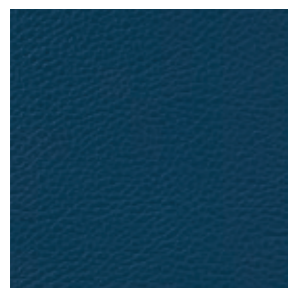

Cod. 40-073

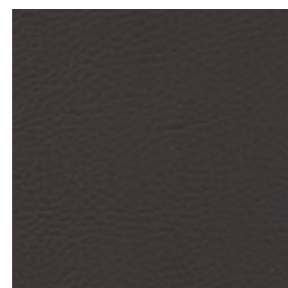

Cod. 40-080

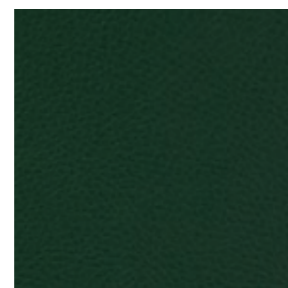

Cod. 40-081

King 1 Category

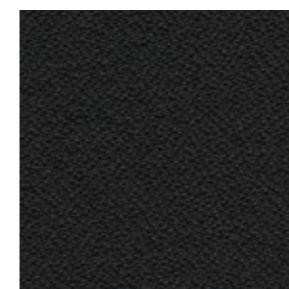

Cod. 08-001

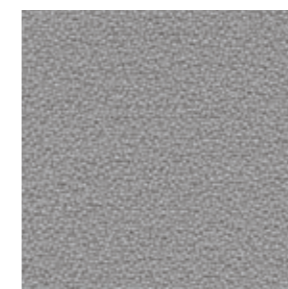

Cod. 08-002

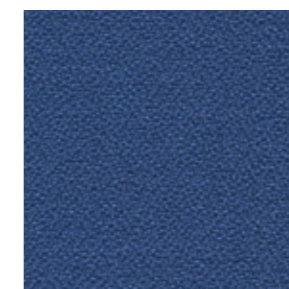

Cod. 08-003



Cod. 08-005

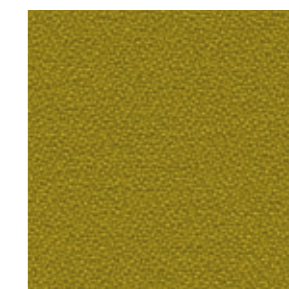

Cod. 08-007



Cod. 08-010



Cod. 08-012



Cod. 08-014



Cod. 08-035

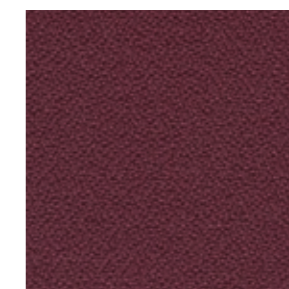

Cod. 08-037



Cod. 08-042

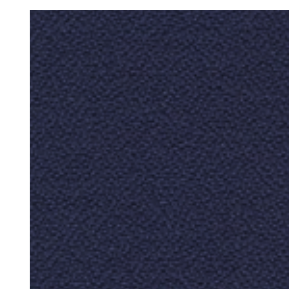

Cod. 08-047

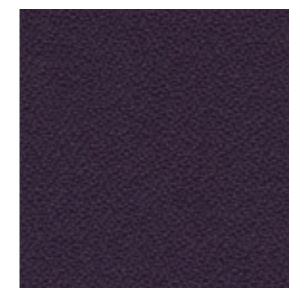

Cod. 08-084

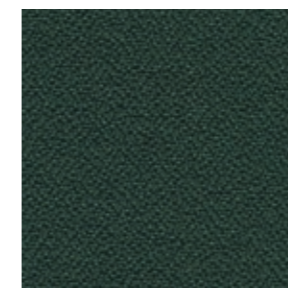

Cod. 08-090



Cod. 08-095

Trevi 1 Category



Cod. 06-001

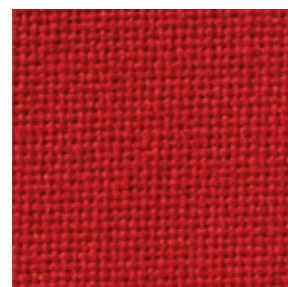

Cod. 06-014

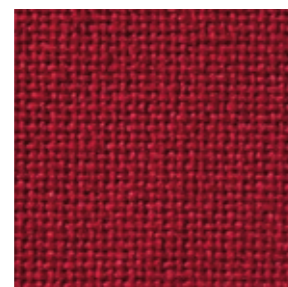

Cod. 06-022



Cod. 06-035

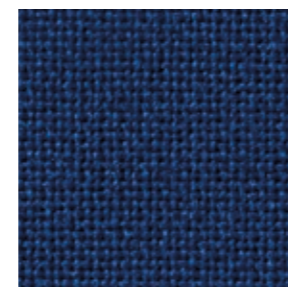

Cod. 06-041

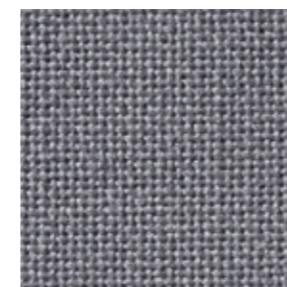

Cod. 06-053

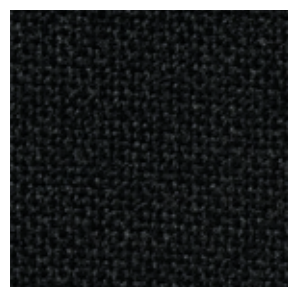

Cod. 06-080

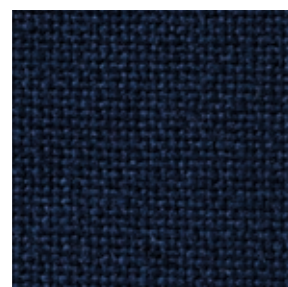

Cod. 06-086

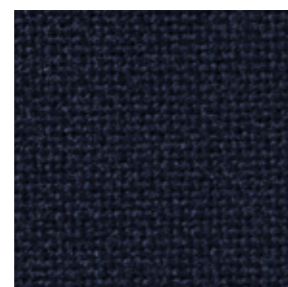

Cod. 06-093

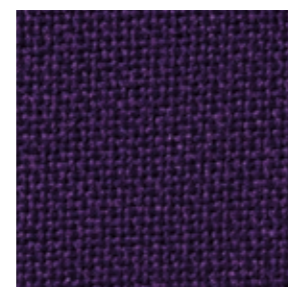

Cod. 06-259

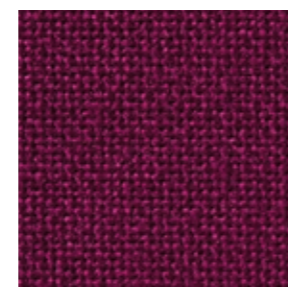

Cod. 06-260

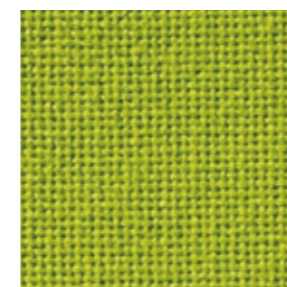

Cod. 06-474



Cod. 06-510

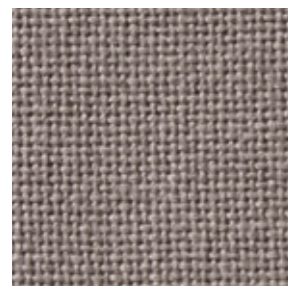

Cod. 06-629

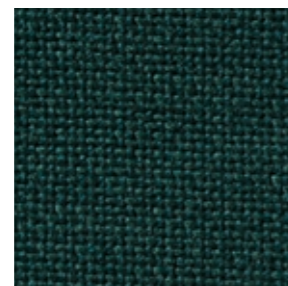

Cod. 06-982

Revive 1 2 Category **kvadrat**



Cod. 78-144

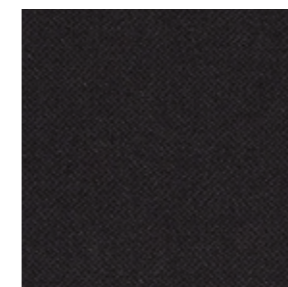

Cod. 78-194

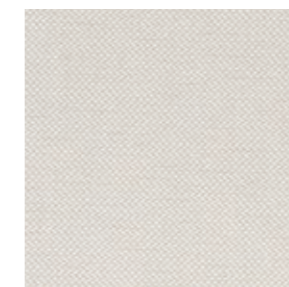

Cod. 78-224

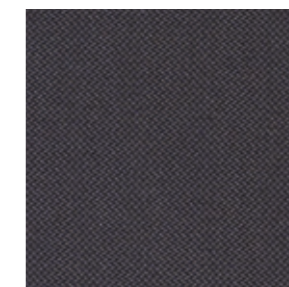

Cod. 78-284



Cod. 78-324



Cod. 78-424



Cod. 78-454



Cod. 78-524



Cod. 78-634



Cod. 78-664

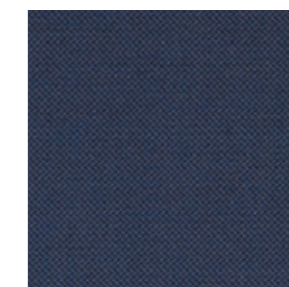

Cod. 78-774



Cod. 78-834



Cod. 78-914



Cod. 78-944

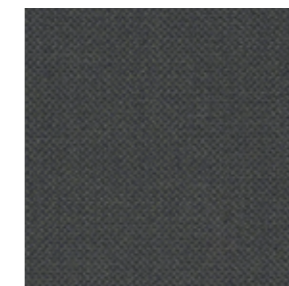

Cod. 78-974

Extrema Au 2^{Category}

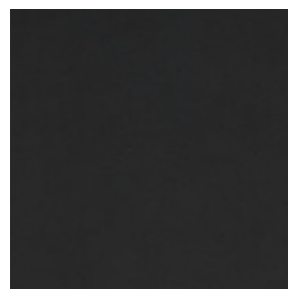

Cod. 28-001



Cod. 28-010

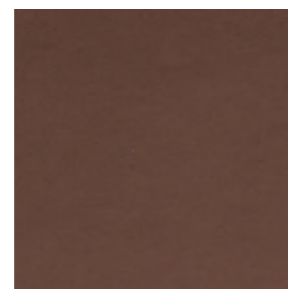

Cod. 28-013



Cod. 28-014



Cod. 28-024

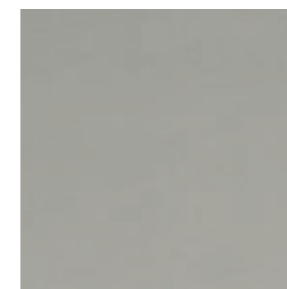

Cod. 28-025



Cod. 28-034

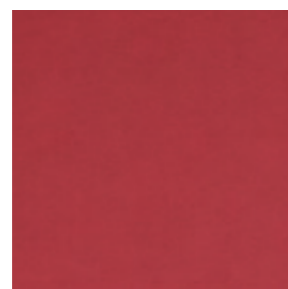

Cod. 28-037

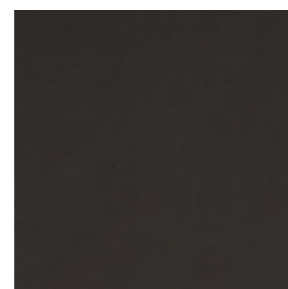

Cod. 28-039

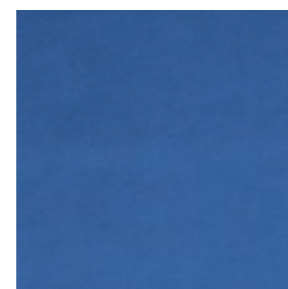

Cod. 28-040



Cod. 28-042



Cod. 28-045

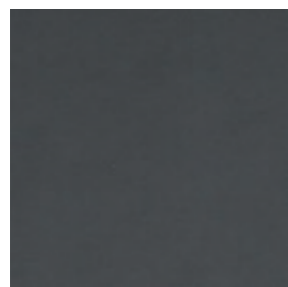

Cod. 28-080

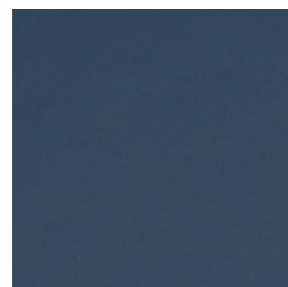

Cod. 28-086

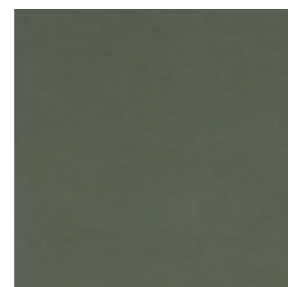

Cod. 28-089

Dualcycle Net 2^{Category}

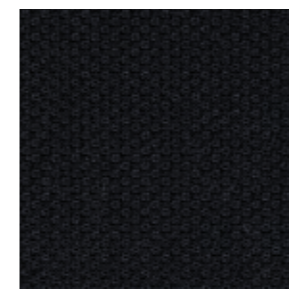

Cod. 72-001

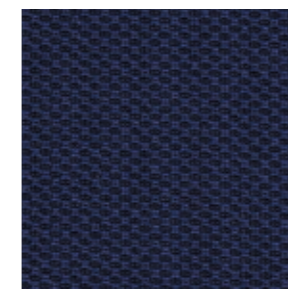

Cod. 72-003

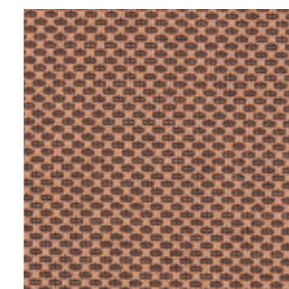

Cod. 72-006

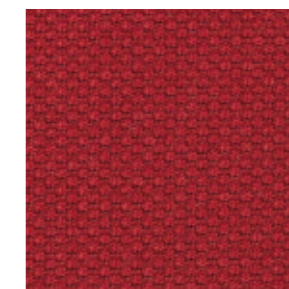

Cod. 72-014

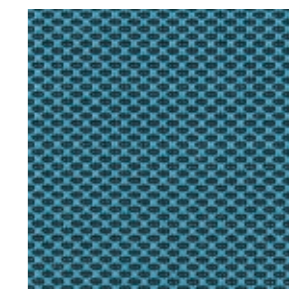

Cod. 72-029

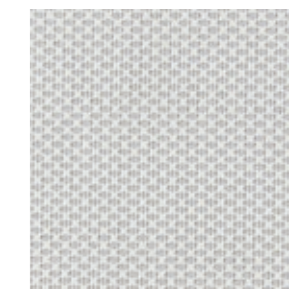

Cod. 72-033

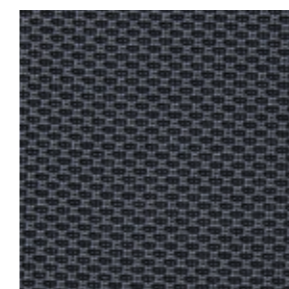

Cod. 72-035



Cod. 72-037

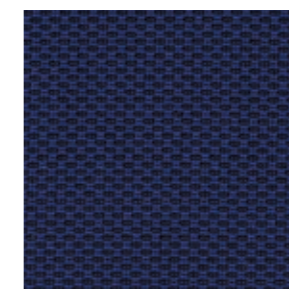

Cod. 72-041



Cod. 72-042

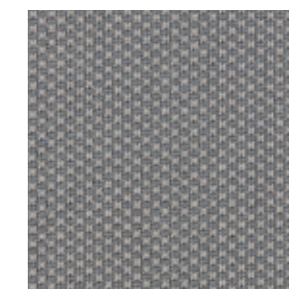

Cod. 72-045



Cod. 72-058

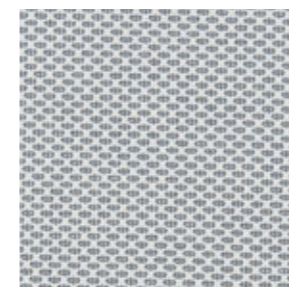

Cod. 72-059



Cod. 72-070

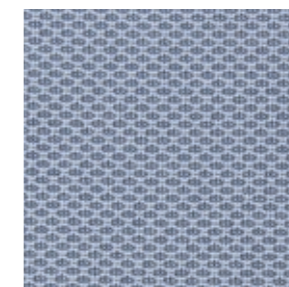

Cod. 72-082

Luna CS 3^{Category}

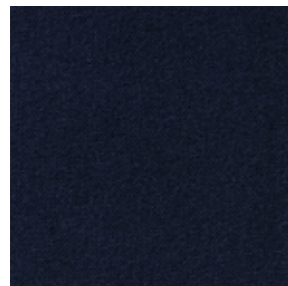

Cod. 32-003



Cod. 32-006



Cod. 32-013

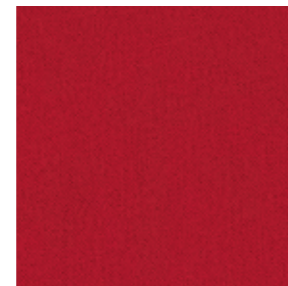

Cod. 32-014



Cod. 32-017

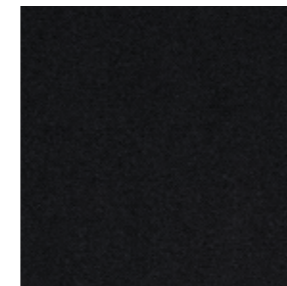

Cod. 32-018

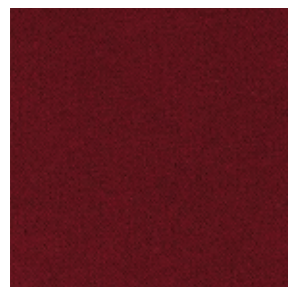

Cod. 32-021



Cod. 32-030

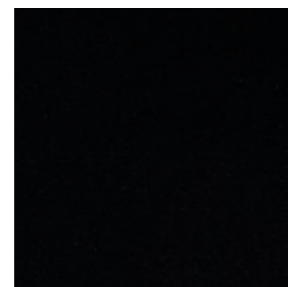

Cod. 32-031



Cod. 32-036

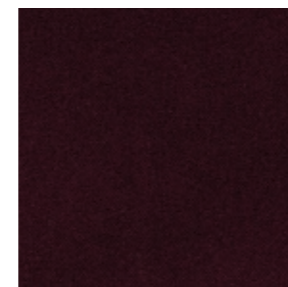

Cod. 32-037



Cod. 32-038



Cod. 32-070



Cod. 32-075



Cod. 32-084

Remix 2 3^{Category} **kvadrat**

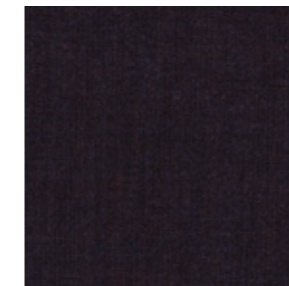

Cod. 50-002



Cod. 50-003



Cod. 50-006



Cod. 50-014



Cod. 50-017



Cod. 50-022



Cod. 50-025



Cod. 50-036



Cod. 50-042



Cod. 50-043



Cod. 50-046



Cod. 50-065

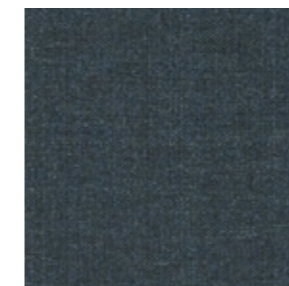

Cod. 50-073



Cod. 50-075



Cod. 50-084

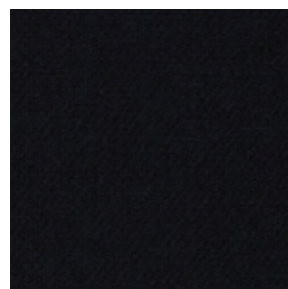

Cod. 59-195



Cod. 59-213



Cod. 59-253



Cod. 59-325

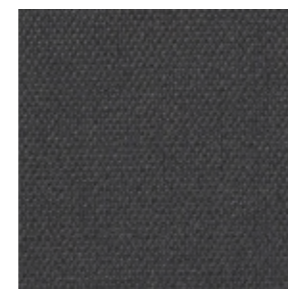

Cod. 59-383

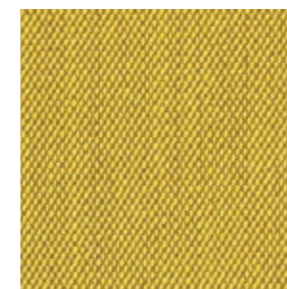

Cod. 59-453

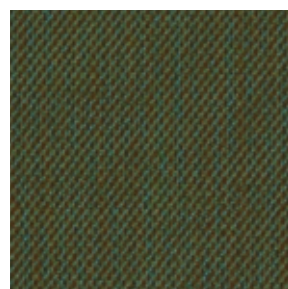

Cod. 59-553

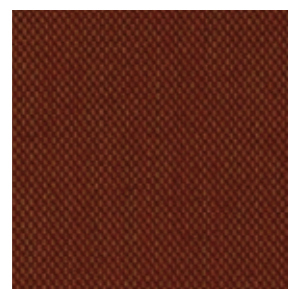

Cod. 59-565

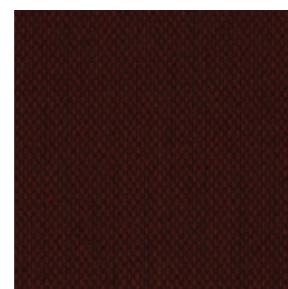

Cod. 59-665

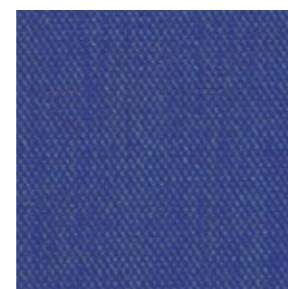

Cod. 59-753



Cod. 59-845

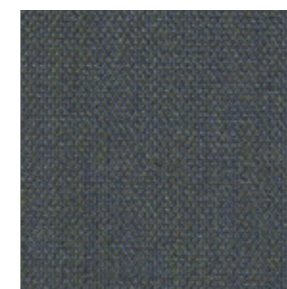

Cod. 59-883

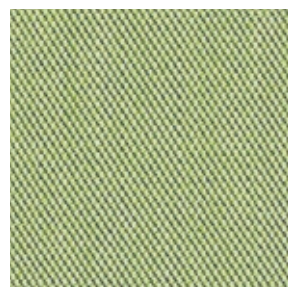

Cod. 59-933



Cod. 59-945

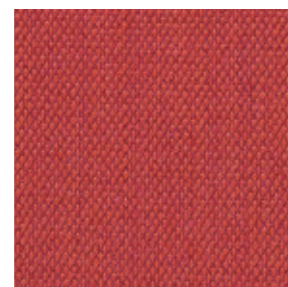

Cod. 59-965

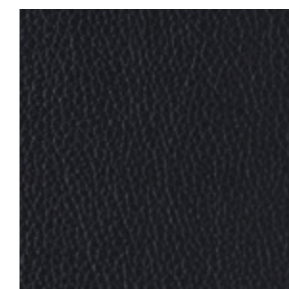

Cod. 07-001

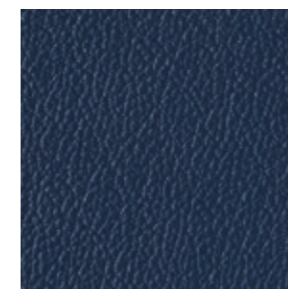

Cod. 07-003



Cod. 07-006



Cod. 07-008

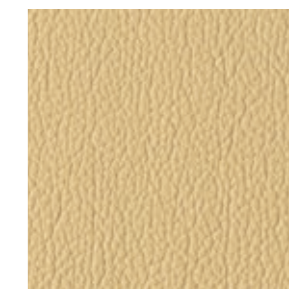

Cod. 07-016



Cod. 07-017

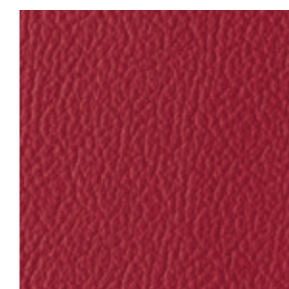

Cod. 07-023

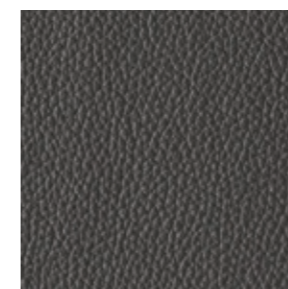

Cod. 07-025



Cod. 07-028



Cod. 07-033

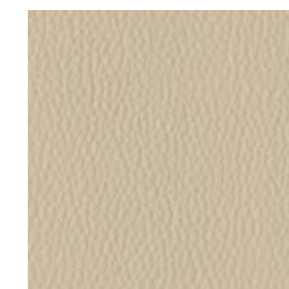

Cod. 07-034

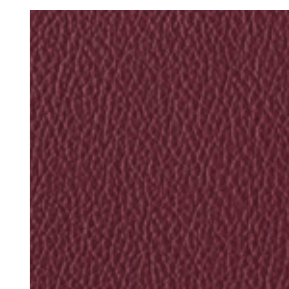

Cod. 07-037

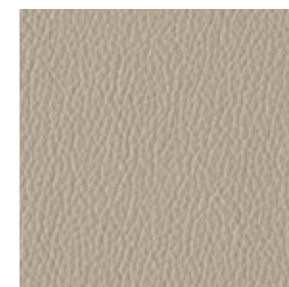

Cod. 07-042

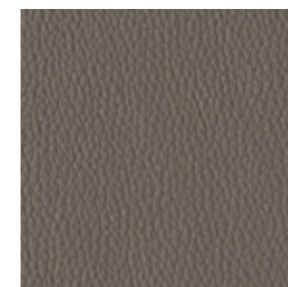

Cod. 07-060

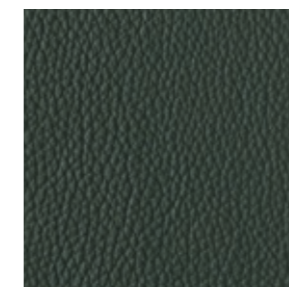

Cod. 07-089

Legno verniciato / Painted wood



Eucalipto
Eucalyptus



Faggio
Beech



Rovere grigio
Grey oak



Rovere
Oak

Legno massello verniciato / Painted solid wood

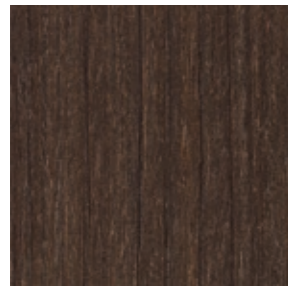

Eucalipto
Eucalyptus



Faggio
Beech



Rovere grigio
Grey oak



Rovere
Oak

Laminato HPL / HPL Laminates



Argento
Silver

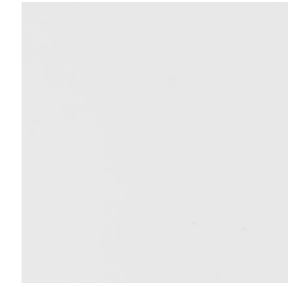

Bianco
White



Grafite
Graphite



Nero
Black



Tele-grigio
Tele-grey



Eucalipto
Eucalyptus



Faggio
Beech



Rovere grigio
Grey oak



Rovere
Oak

HPL Stratificato / Stratified HPL



Argento
Silver



Antracite
Anthracite



Nero
Black

Poliuretano integrale / Integral polyurethane

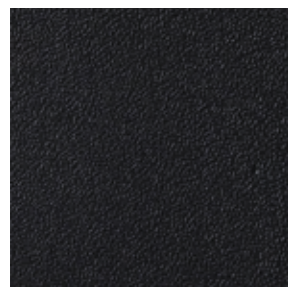

Nero
Black

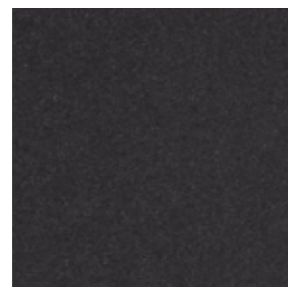

Antracite
Anthracite

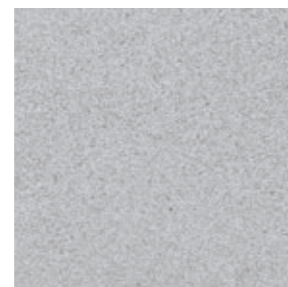

Argento
Silver

Alluminio anodizzato / Anodized aluminium



Argento
Silver

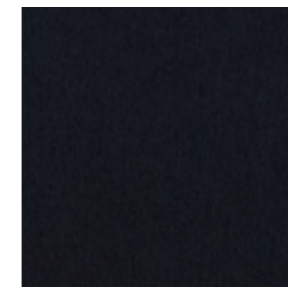

Nero
Black

Poliuretano rigido / Rigid polyurethane

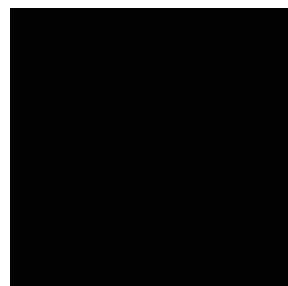

Nero
Black

Termoplastica / Thermoplastic



Nero
Black

Alluminio lucidato / Polished aluminium



Alluminio lucidato
Polished aluminium

Ferro zincato / Galvanized iron



Ferro zincato
Galvanized iron

Main references

ANGOLA

Palace of Justice Auditorium, Luanda

AUSTRALIA

University of Tasmania
University of Queensland
Pembroke School
University of South Australia

AUSTRIA

Montan University, Leoben

BAHRAIN

Bahrain National Theatre

BELGIUM

ULB University, Brussels
Hasselt-Syntra Campus, Limburg
European Commission - Reg. Committee
St. Rembert Hospital Torhout
International Trade Union House Brussels

BRAZIL

Bank of Boston, San Paolo
Santa Cruz Theatre, San Paolo

CHINA

Credit Suisse, Hong Kong
France Telecom, Hong Kong

CYPRUS

Intercollege of Nicosia

CROATIA

Split University

DENMARK

Aarhus University
DTU University
Foss Innovation Centre
Brightpoint, Aabenraa

EGYPT

Galleria40 Mall

ESTONIA

Vanemuine Tartu Theatre, Tallin
Tartu Jakobi 2 University

FRANCE

L'Oréal, Paris
ADVANCIA, Paris
CRAV Auditorium, Strasburg
HRO West Plaza Auditorium, Paris
Les Portes de la Défense, Paris
Pantheon Sorbonne University, Paris
IRIS, Paris
Crédit Agricole
Charles de Gaulle Airport
Montpellier 2 University
ENSAIT High School
Salle aux Sucres, Dunkerque
Centre Hospitalier Le Vinatier, Bron
Ecole de Formation Du Barreau, Paris
Maison de l'Agglomeration de Lorient
Médiathèque Flora Tristan
Tour Incity, Lyon
Tour Manhattan, Paris
Multimedia Center “La Passerelle”, Vitrolles
Room Of Commerce And Industry, Albi
The Institut Mines-Télécom, Paris
IUT Paris Descartes, Paris
Neurocampus, Bordeaux

GERMANY

Merseburg University
Mallinckrodt Gymnasium, Dortmund

HUNGARY

Corvinus University

HOLLAND

University of Groningen
Albeda College, Schiedham
Utrecht High School
University of Amsterdam
International School, Hilversum
Medisch Spectrum Twente, Enschede

IRELAND

Trinity College

ITALY

Teatro Comunale di Nus, Aosta
Atrium Torino 2006, Torino
Supercinema Venaria Reale, Torino
Fiat Lingotto Politecnico di Torino, Torino
Teatro del Comune di Grugliasco, Torino
Scuola di Applicazione Militare, Torino
Fondazione I.S.E.F., Torino
Università degli Studi di Torino, Torino
Politecnico di Torino, Torino
Auditorium, Collegno (TO)
Clinica Città di Alessandria
A. O. San Martino, Genova
Fondazione Minoprio, Como
Comune di Turate, Como
Università degli Studi dell'Insubria, Como
Malpensa Fiere, Busto Arsizio, (VA)
Università Luigi Bocconi, Milano
Politecnico di Milano, Milano
Museo della Scienza e della Tec., Milano
Università degli Studi, Milano
Siemens, Polo Bicocca, Milano
Fiera Milano Congressi, Milano
Unicredit Group, Milano
Mondadori Informatica, Milano
Villa Torretta Sesto San Giovanni, Milano
Ente Fiera Milano, Milano
Ortho Clinical Diagnostic J. & J., Milano
Sorgenia Power Spa, Milano
Istituto Europeo di Design, Milano
Università Cattolica del S.C., Milano
Hotel Palazzo delle Stelline, Milano
BCC, Carate Brianza (MI)
Ibsa Farmaceutici Italia Spa, Lodi
Istituto Neurologico C. Mondino, Pavia
Fondazione Irccs Policlinico, Pavia
Facoltà di Farmacia, Pavia
Auditorium, Comune di Cencenighe (BL)
Biblioteca “Casa Grande”, Tuenno (TN)
Teatro Camploy, Verona
Fondazione La Biennale di Venezia

Istituto Europeo di Design, Venezia
Università Cattolica del S. C., Cremona
Politecnico di Milano, Sede di Cremona
Fondaz. Università di Mantova, Mantova
Ex-Chiesa S. Vincenzo, Piacenza
Stadio Tardini, Parma
Teatro Padiglione Palacassa, Parma
Università degli Studi, Parma
Grand Hotel de la Ville, Parma
Università degli Studi, Ferrara
Università di Bologna, Bologna
Star City Cinemas Rastignano, Bologna
Sedar Cna Soc. Coop. P.A., Faenza (RA)
Fondazione Cassa dei Risparmi, Forlì
Università di Bologna, Forlì
Università degli Studi, Firenze
Università degli Studi, Siena
Liceo Scientifico Galilei, Siena
Università degli Studi, Pisa
Polo Scientifico e Tecnologico, Pisa
Camera di Commercio di Prato
F.I.G.C., Perugia
Università degli Studi di Perugia
Auditorium Ospedale di Perugia
Hotel Cenacolo, Assisi (PG)
Fratì Minorì Assisi, Assisi (PG)
Museo Civico di Terni, Terni
Enel Spa, Auditorium, L'Aquila
Hotel San Donato Golf Club, Santi (AQ)
Università Politec. delle Marche, Ancona
Università degli Studi La Sapienza, Roma
Nazioni Unite, Sede di Roma, Roma
Collegio Universitario Porta Nevìa, Roma
Università Luiss, Roma
Casa del Jazz, Roma
Sede Unioncamere, Roma
Fiera di Roma, Roma
Campus bio-medico, Trigatoria (Roma)
Lumsa, Roma
Asi - Agenzia Spaziale Italiana, Roma
Bnl Gruppo Paribas, Roma
CNA, Roma
Provveditorato Interregionale, Napoli
Al Blu di Prussia, Napoli

Seconda Università degli Studi, Napoli
Istituto Tec. Industriale Galileo, Salerno
Comune di Valva, Valva (SA)
Auditorium S.S. Medici Bitonto, Bari
Fondaz. Apulia Film Commission, Bari
S. B. S., Casammasima (BA)
Università degli Studi, Sassari
Università di Sudi Umanistici, Cagliari
Casa delle Culture, Catanzaro
Astaldi S.p.A. , Roma
iOS Developer Academy, Naples
University of Naples Federico II, Naples
Cefla, Imola (BO)
Sala dei Duecento - Palazzo Vecchio, Firenze

KUWAIT

University of Kuwait City
Ministry of Education
Sheikh Jaber Al Ahmad Cultural Centre

LEBANON

American University of Beirut

LUXEMBOURG

La Maison du Savoir, Esch-sur-Alzette
BIL Banque International de Luxembourg

MACEDONIA

Macedonian Opera and Ballet, Skopje

MAROCCO

IAM Conference Hall

NORWAY

Melhus Cinema
Fredericia Theatre

POLAND

Medical University of Silesia
Krakow Theatre School
Slaskie Museum

PORTUGAL

Aveirense Theatre, Aveiro
Evora University
University of Lisboa Faculty of Science

QATAR

Doha Bank
Qatar Foundation
Qatar University, Doha
Arab Center for Research and Policy Studies, Doha
Supreme Education Council, Doha

CZECH REPUBLIC

University Campus Bohunice, Brno
MZLU Masaryk University, Brno
Skoda University
Explora Jupiter Restaurant, Prague

RUSSIA

Mirage Cinema, St. Petersburg
Under Theatre, Vaganova
Gazprom, Sochi
Michailovka University, St. Petersburg
Tyumen State University

SAUDI ARABIA

Damman University
Prince Sultan University

SINGAPORE

National University of Singapore
ITE Lecture Theatres
NTU Lecture Theatres, Nanyang
Singapore University of Technology
Singapore Institute of Technology
Temasek Polytechnic

SOUTH AFRICA

Sasol Head Office, Johannesburg

SPAIN

Hotel Barcelò, Malaga
College of Lawyers, Valencia

Matarò Hospital, Barcelona
UIB University, Palma de Maiorca
Catholic University, Valencia
Mutualia Head Office

SWITZERLAND

Aubépine College, Geneva
SSH Hotel School, Lausanne
Geneva Airport
Ecole de la Source, Lausanne
Parkhotel, Vitznau

TURKEY

Panora Shopping Center, Ankara
Technical University, Istanbul
Abdi Ibrahim R&D Building, Istanbul
Shopping Center, Armada

UNITED KINGDOM

Brunell University, London

UNITED ARAB EMIRATES

Al Zorah Pavillion, Ajman

USA

De Paul University, Chicago Illinois
Zionsville High School, Indiana
University of Missouri Bryant Hall
University of Vermont Aiken Hall
Commonwealth
South Carolina - Amoco Hall
Clemson University
Montreal University
Allen Hall University
Lakota Sinte Gleska University
Drexel University
Elms College
University of Kentucky College of Medicine
The Ohio State University, Columbus
Memorial Sloan Kettering Cancer Center, New York

Prizes and recognitions

2015

"Best of Competition"
Educational Spaces Innovation Awards
2015, New Orleans, U.S.A.
ST12. Orlandini Design
Study benches system

2014

"Next Product" categoria "The most promising products"
Office Next Moscow
Genya. Design Dante Bonuccelli
Conference armchairs

2011

"Menzione d'Onore"
XXII Premio Compasso d'Oro
ADI 2011
Genya. Design Dante Bonuccelli
Conference armchairs

2010

"Good Design 2010" International
Awards by the Chicago Athenaeum
Museum of Architecture and Design,
Chicago U.S.A.

HL3. Design Lucci e Orlandini
Multi-purpose seats

"Silver Awards" The best of NeoCon 2010,
Chicago U.S.A.
HL3. Design Lucci e Orlandini
Multi-purpose seats

Selezione Compasso d'Oro ADI
Design Index 2010
Turner. Progetto del Politecnico di Milano
in collaborazione con il centro studi
LAMM.
Study benches system

2009

Selezione Compasso d'Oro ADI
Design Index 2009
Genya. Design Dante Bonuccelli
Conference armchairs

"Good Design 2009" International Award
cat. "Furniture"
by the Chicago Athenaeum Museum
of Architecture and Design, Chicago

U.S.A.
Elitra. Design Lucci e Orlandini
Office armchairs

"Innovation Award" cat. Educational
Solutions
"The best of NeoCon 2009", Chicago U.S.A.
Genya. Design Dante Bonuccelli
Conference armchairs

"Silver Award" cat. Educational Solutions
"The best of NeoCon 2009", Chicago U.S.A.
Turner. Progetto del Politecnico di Milano
in collaborazione con il centro studi
LAMM.
Study benches system

2006

"Silver Award" cat. Educational Solutions
"The best of NeoCon 2006", Chicago U.S.A.
Runner. Design Lucci e Orlandini
Study benches system

Selezione Compasso d'Oro ADI
Design Index 2006

Tulip. Bartoli Design
Conference armchairs

2005

"Grand Design 2005"
International Award, Milano
Blade. Design Dante Bonuccelli
Study benches system

2004

"Good Design 2004" International Award
cat. "Office and Residential furniture"
by the Chicago Athenaeum Museum of
Architecture and Design, Chicago U.S.A.
Compasso. Design Lucci e Orlandini
Multi-purpose seats

Premio "Work & Emotion" categoria
Intelligent Space,
Eimu 2004, Milano
Blade. Design Dante Bonuccelli
Study benches system

Selezione Compasso d'Oro ADI
Design Index 2004

Blade. Design Dante Bonuccelli
Study benches system

2001

Selezione Compasso d'Oro ADI 2001
Conver. Design Lucci e Orlandini
Visitors and meeting chairs

1998

Design Management Award a LAMM spa
Grandesign 1998
Cernobbio, Como

1992

IF 92 Design Award
Industrie Forum Design Hannover
A1000. Design Lucci e Orlandini
Multi-purpose seats

1991

Selezione Compasso d'Oro ADI 1991
Cot. Design Lucci e Orlandini
Coat-stand

1990

Oscar SNAI 1990 Parigi
V 300. Design Lucci e Orlandini
Office armchairs

IF 90 Design Award
Industrie Forum Design Hannover
Clack. Design Lucci e Orlandini
Folding chair

1989

XV Compasso d'Oro
ADI 1989
Mura. Design Gino Gamberini
Theatre armchairs

Selezione Office Design 1989
Orgatec/Eimu
Tab. Design Lucci e Orlandini
Multi-purpose and office tables

1987

Premio per la razionalità della seduta
tecnologica / Functionality prize for
technological chairs.
Promosedia, Udine
V 300. Design Lucci e Orlandini
Office armchairs

Selezione Compasso d'Oro ADI 1987
Clack. Design Lucci e Orlandini
Folding chair

1986

IBI Product Design Awards 1986
Institute of Business Designers Chicago
Modulamm. Design Lucci e Orlandini
Multi-purpose seats

1982

ROSCOE 1982
Resources Council Product
Design Awards New York Programme
City. Design Lucci e Orlandini
Multi-purpose seats